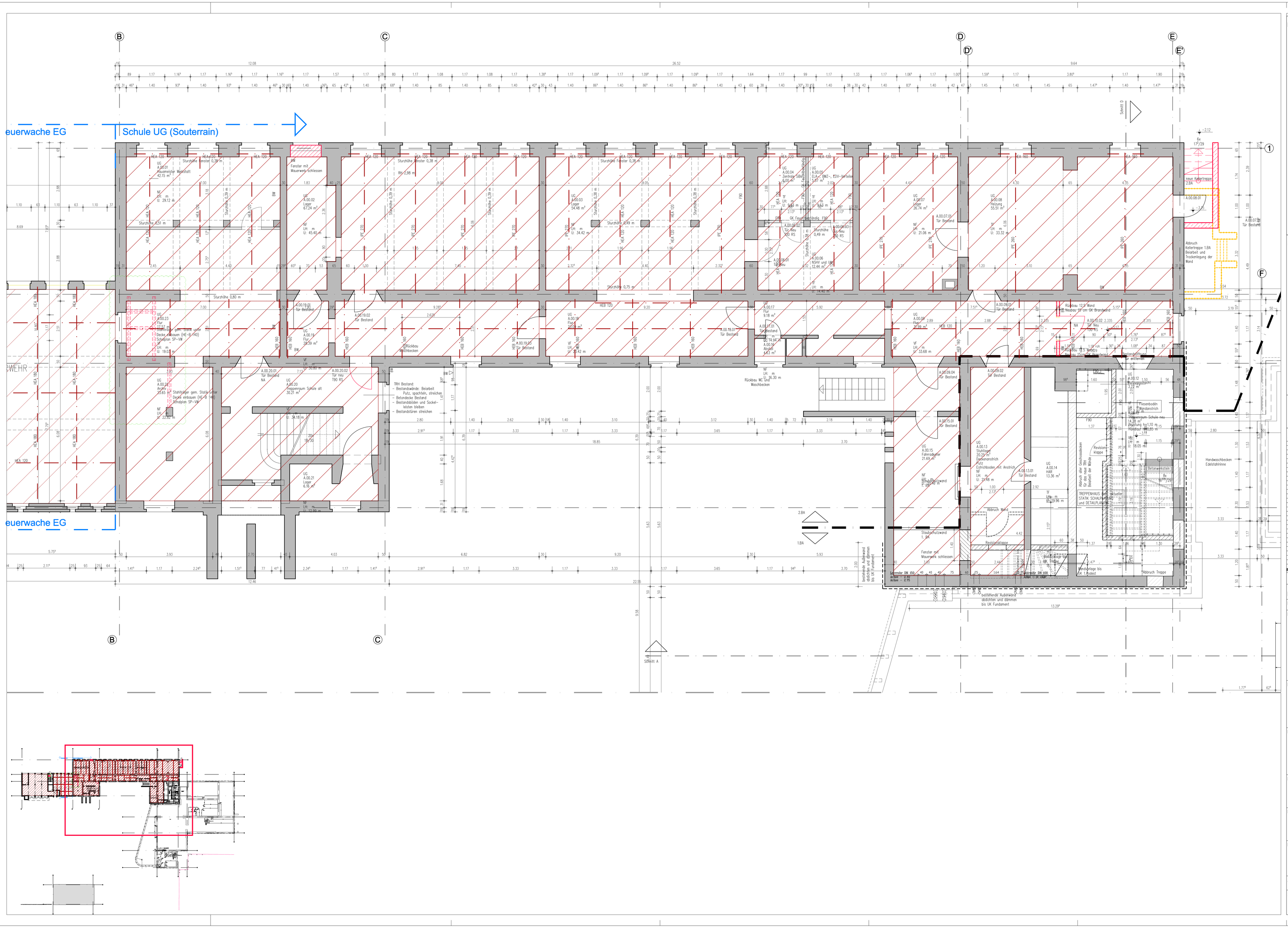
euerwache EG
Schule UG (Souterrain)
B
C
D
D'
E
E'
F
1
Schnitt D
Schnitt A
Treppenhaus Schule-neu
Rückbau 12,5 m Wand
Hindweis: SP von GK Brandwand
Rückbau WC-Z. 8.30 m
Waschbecken
Abbruch Kellertreppe 1.BA
Beurteil und Trockenlegung der Wand
Abbruch Treppe
Handwaschbecken
Edelstahlrinne
Fliesenboden
Brandanstrich
Treppenhaus Schule-neu
Brandschutz 1x170 m
Handlauf 1x85 m
Revisionsklappe
Abbruch der Sechseckstützen
Beurteilung
Abbruch Wand
Stahlträgerwand
1. BA
Fenster der
Mauerwerk schliessen
Bestandsfassade
Wandanschluss bis
UK 1.Geschoß
Abbruch Treppe
Sockelleiste
Fliesen
Putz
Anstrich
Putz, Dünnbett
Anstrich
Putz
Anstrich
Putz
Anstrich
Putz