

Ansicht Süd-Ost

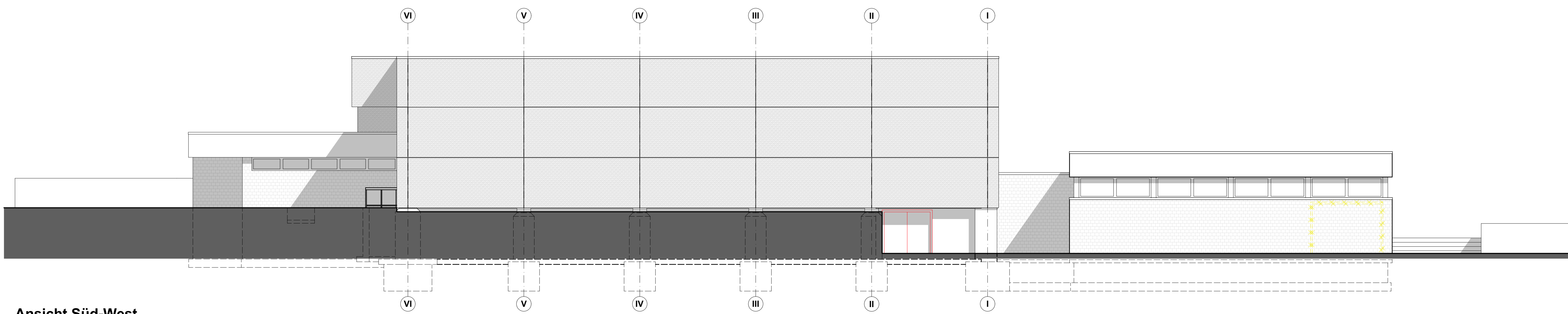

Ansicht Süd-West

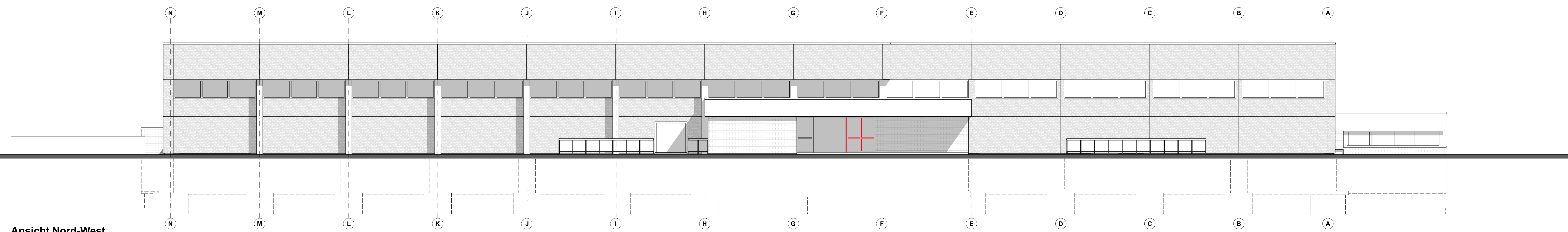

Ansicht Nord-West

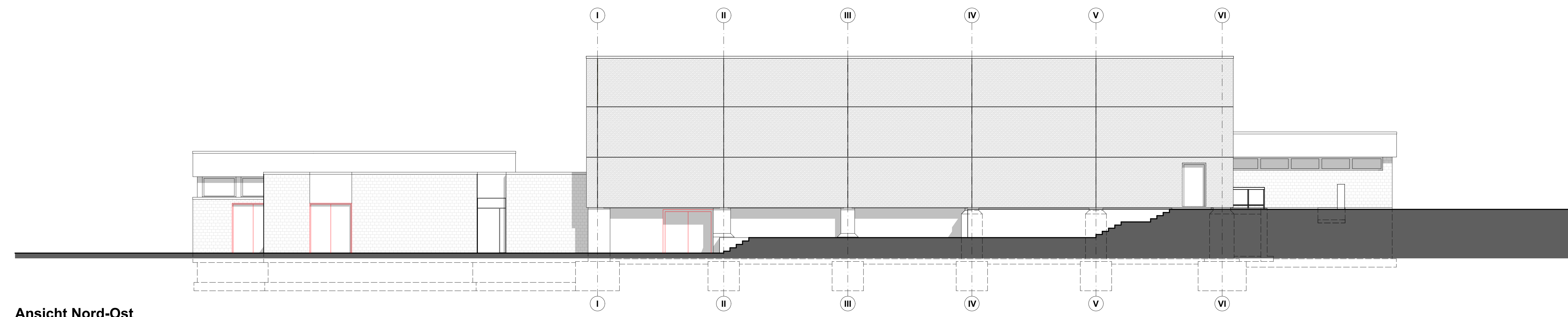

Ansicht Nord-Ost

**Entwurf**

**Übersicht:**

**Bauprojekt:**  
 8002  
 Sanierung der 5-tach Sportalle der  
 Gesamthochschule Leverkusen Botebusch  
 Opowerstraße 4 in 51375 Leverkusen  
 Gemarkung: Schleich  
 Flur: 22  
 Flurstück: 155

**Bauherr:**  
 Stadt Leverkusen  
 Hauptstraße 101  
 51373 Leverkusen

**Stadt Leverkusen**

**Planverfasser:**  
 ARGE E.S. Architekten & energietechnik GbR  
 Hofenweg 15  
 48155 Münster

**Dat.**: +49 (0) 251 - 27 601 101  
**Fax.**: +49 (0) 251 - 27 601 900  
**E-Mail:** info@energiekonk.de  
**Web:** www.energiekonk.de

**Dat.**: +49 (0) 251 - 27 601 890  
**Mobil:** +49 (0) 151 - 65 232 079  
**E-Mail:** joerden@energiekonk.de

**ARGE E.S. Architekten  
& energietechnik GbR**

**Ort Datum:** \_\_\_\_\_ **Unterschrift:** \_\_\_\_\_

**Planbezeichnung:** **Ansichten**

**Planstand:** Gezeichnet: J. Bauermann Geprüft: S. Jörden Datum: 14.07.2020 Maßstab: 1:100

**Plannummer:** EL\_8002\_3\_ARCH\_AN\_XXX\_V **Index:** \_\_\_\_\_ **Platzdatum:** 15.07.2020