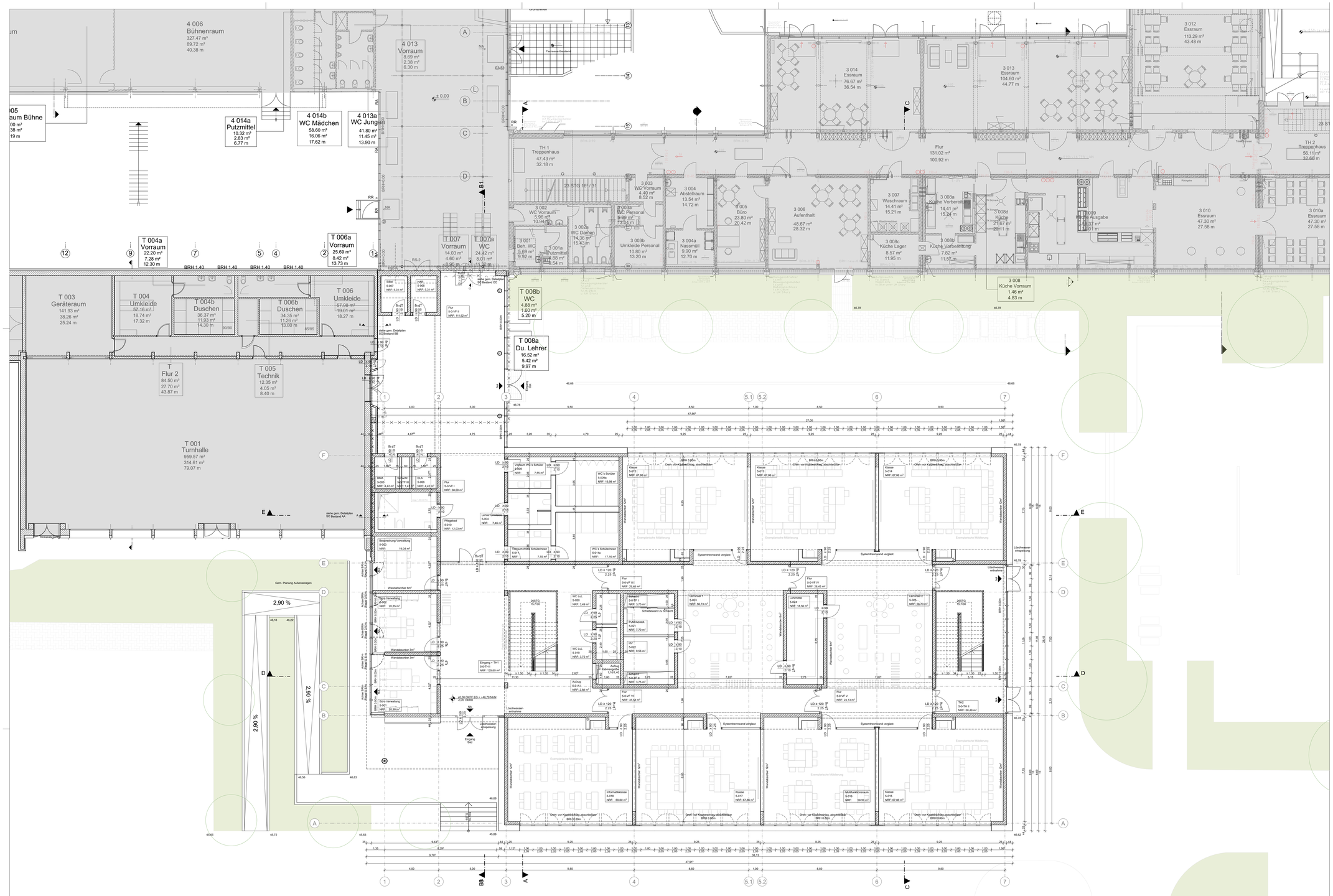

MATERIALIEN

AL	Aluminium
AE	Anschlageinrichtung
AN	Anstrich
AK	Außenkante
BWS	Betonwerkstein
BE	Bodenablauf
BRH F	Brüstungshöhe Fertig über OKFF
BRH R	Brüstungshöhe Roh über OKFF
DA	Dachablauf
DV	Deckenversprung
DF	Dehnungsfuge
E	Elektro
EP	Epoxidharz-Beschichtung
EST	Estrich
FL	Fliesen
Flr	Fliesen, raumhoch
FLz	Fliesen, zargenhoch/türhoch
GK	Gipskarton
GL	Glas
HK	Heizkörper
HKV	Heizkreisverteiler
H	Heizung
HO	Holz
ID	Innendämmung
K	Kälte
LH	Lichte Höhe
LIN	Linoleum
L	Lüftung
MW	Mauerwerk
NA	Notablauf
OK	Oberkante
OKFF	Oberkante Fertigfußboden
OKRD	Oberkante Rohdecke
PU	Putz
RR	Regenfallrohr
BET	Rohbeton
RD	Rohdecke
S	Sanitär
SB	Sichtbeton
SS	Sonnenschutz
ST	Stahl
TP	Teppich
TT	Türteiler
UK	Unterkante
UKAHD	Unterkante Abhangdecke
UKRD	Unterkante Rohdecke
ÜZ	Überzug
UV	Unterverteiler
UZ	Unterzug
VK	Vorderkante

ABKÜRZUNGEN

RAUMSTEMPEL

Raumname
Raumnummer
NRF Fläche m²

TÜRSTEMPEL

B-rdT — Feuerwiderstandsklasse
B — lichte Durchgangshöhe Mindestmaß.
H — lichte Durchgangsbreite Mindestmaß.

BEMAßUNG

±0.00 OKFF
-0.10 OKRD — Höhenkoten in Schnitt und Ansicht
-0.10 UKFD
-0.10 UKRD
OKFF= ±0.00 OKRD= -0.16 — Höhenkoten im Grundriss
SC-AA — Schnitt

SCHRAFFUREN

- Stahlbeton
- unbewehrter Beton
- Mauerwerk
- Trockenbau
- Dämmung hart
- Dämmung weich

BRANDSCHUTZ

- Brandwand
- Bauart Brandwand
- Bauteil feuerbeständig
- Bauteil feuerhemmend
- feuerbeständig

dT	dichtschließende Tür
dTs	dicht- und selbstschließende Tür
rdt	rauchdichte und selbstschließende Tür
fb - rdT	feuerbeständige, rauchdichte und selbstschließende Tür
fh - rdT	feuerhemmende, rauchdichte und selbstschließende Tür
fh - dT	feuerhemmende, selbst- und dichtschließende Tür
FST	Fahrschachttür (Aufzug)
FSD	Feuerwehrschlüsseldepot
FSE	Feuschaltelement
FIBS	Feuerwehr Informations- und Bedienfeld
NA	Notausgang

HINWEIS AUSFÜHRUNGSPLÄNE

Angabe Brüstungshöhe
von OKFF bis OK Fertig-Brüstung

Alle Maße sind vor der Ausführung zu prüfen, soweit erforderlich (örtlich zu messen. Differenzen sind vor der Ausführung mit der Bauüberwachung zu klären.

Bei Widersprüchen zwischen Plänen und sonstigen Ausführungsunterlagen haben Unterlagen im größeren Maßstab Vorrang, bei gleichmaßstäblichen Plänen der letzte Index. Bei der Bauausführung sind die Planungen der Fachingenieure sowie die Angaben der Sonderfachleute zu beachten. Bedenken gegen die gestellte Ausführung wie auch Unstimmigkeiten in Plänen und sonstigen Ausführungsunterlagen sind mit der Bauüberwachung vor der Ausführung zu klären.

Gründung und Fundamentausbildung siehe Statik. Alle Fundamente sind frostfrei zu gründen.

Nichttragende Stb- und MW-Wände werden bis 2 cm unter Rohdecke gestützt. Bei Deckendurchbiegung >10mm sind GK-Wände mit gleitenden Anschlüssen auszubilden. Gesonderte Planangaben haben Vorrang.

HINWEIS BRANDSCHUTZ (Anforderungen an Bauarten und Baustoffen)

Das vorliegende Brandschutzgutachten ist zu beachten. Unstimmigkeiten mit der Planung sind vom Auftragnehmer mit der Bauleitung zu klären.
Sämtliche Haustechnikdurchführüche in Decken und Wänden sind nach der Installation unter Beachtung der jeweiligen Feuerschutzanforderungen des Bauteils gemäß DIN 4102 zu schließen.
Die Deckenfugen der nichttragenden Wände sind unter Beachtung der jeweiligen Feuerschutzanforderungen des Bauteils mit mineralischen Dämmstoffen zu schließen.

Planinhalt
Grundriss EG

Plannr.
0695-ARC-3-00-GR-EG-00-

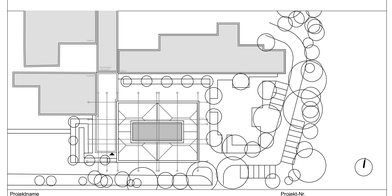

Projektname
Erweiterung Lise-Meitner-Gymnasium
Am Stadtpark 50
51373 Leverkusen

Projekt-Nr.
0695
20 / 465
Wiesdorf

Bauherr
Firma
Stadt Leverkusen
Hauptstraße 101
51373 Leverkusen
0214-406 65123

Leverkusen

Datum/Unterschrift/Stempel

Architekt
HHA Planung GmbH
Schurzelter Straße 27
52074 Aachen
mail@hahn-helten.de
Tel 0241-900399-0
www.hahn-helten.de

Datum/Unterschrift/Stempel

Modell Dateipfad
BIMcloud: HH-APP4 - BIMcloud/0695/0695 - LP3

Leistungsphase	Projekttage	Maßstab
	OKFF 0.00 = 46.79 NHN	1:100, 1:1000

Gezeichnet: VH
Geprüft: VH

Planinhalt: Grundriss EG

Format: 841mm x 1189mm DIN A 0
Plotdatum: 27.07.2021

Plan Nr.	Projekt	Gewerk	LPH	Bauteil	Art	Inhalt	Nr.	Index
0695-ARC-3-00-GR- EG -00								