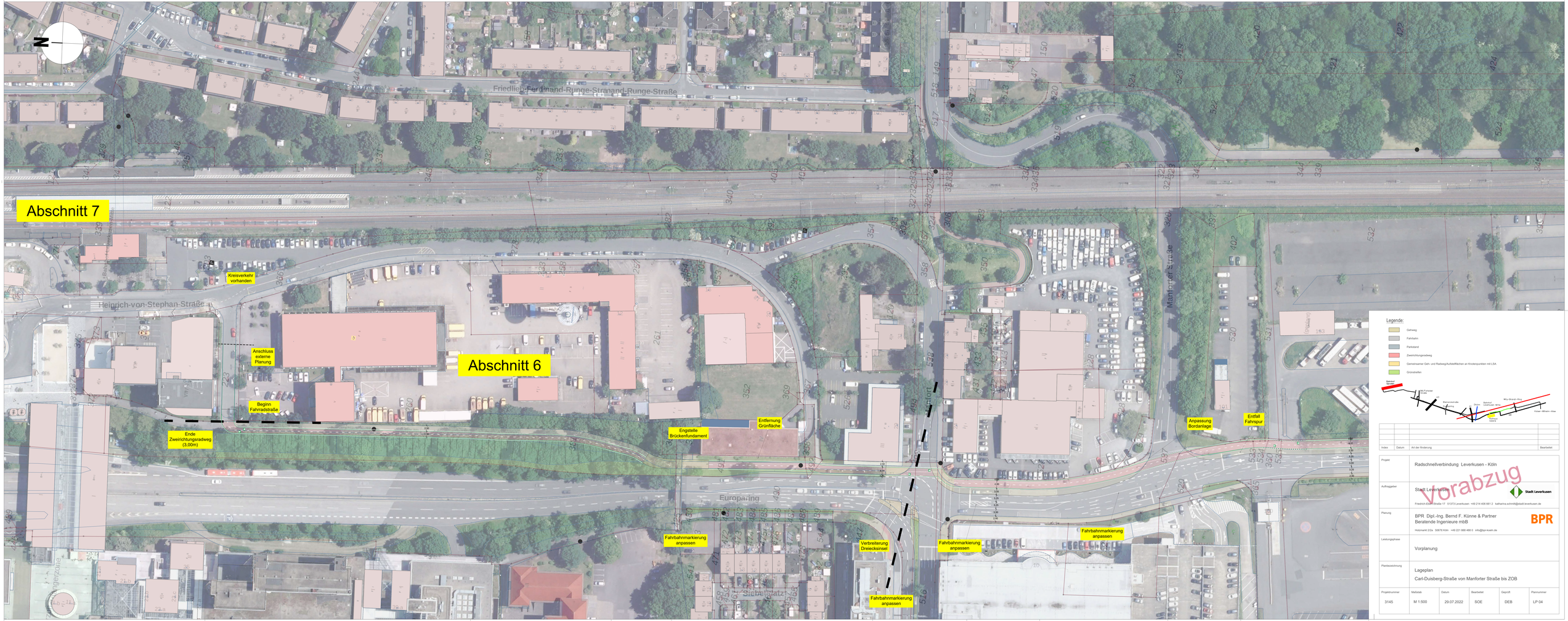

Index	Datum	Art der Änderung	Bearbeitet

Projekt	Radschnellverbindung Leverkusen - Köln
Auftraggeber	Stadt Leverkusen Friedrich-Ebert-Straße 17 51373 Leverkusen +49 214 406 661 2 katharina.schmid@stadt.leverkusen.de
Planung	BPR Dipl.-Ing. Bernd F. Künne & Partner Beratende Ingenieure mbB Holzmarkt 2/2a 50676 Köln +49 221 888 488 0 info@bpr-koeln.de
Leistungsphase	Vorplanung
Planbezeichnung	Lageplan Carl-Duisberg-Straße von Manforter Straße bis ZOB

Projektnummer	Maßstab	Datum	Bearbeitet	Geprüft	Plannummer
3145	M 1:500	29.07.2022	SOE	DEB	LP 04

C:\Users\Sonst\OneDrive\BPR\P 3000-3199 - 3145 Radschnellweg Leverkusen - Köln\02 Planung\11 Planung BPR\03 BricsCAD_XD\PLP-ST 2022\2022 Variante 1.dwg