Anlage 11c
zur Vorlage
Nr. 2022/1525

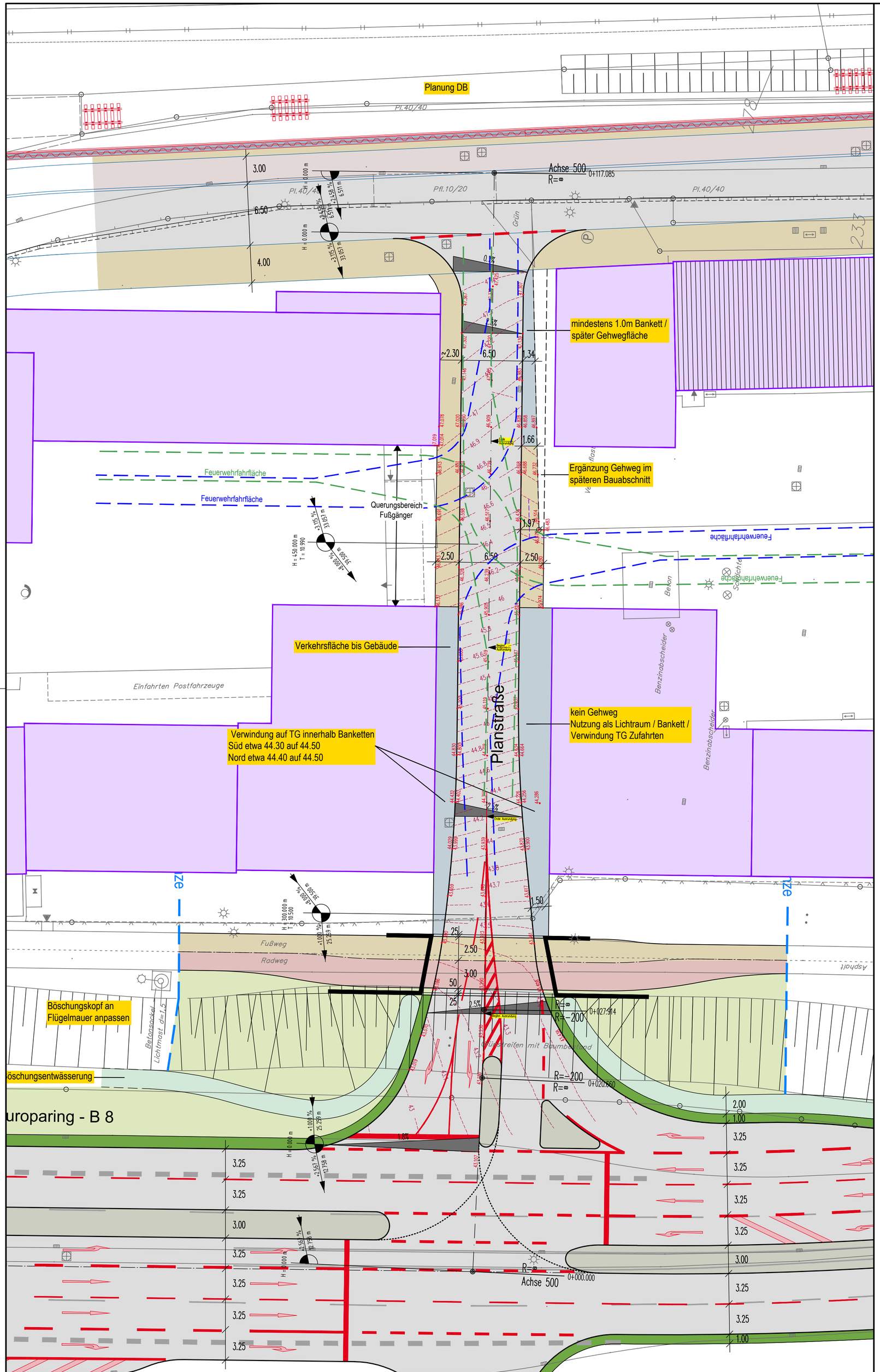

Legende

Feuerwehrfahrfläche

VORABZUG für BP-Flächen

Stadt Leverkusen

ISAPLAN INGENIEUR GMBH

B-Plan 243-I "Postgelände" in Leverkusen

Querstraße Europaring / Heinrich-von-Stephan-Str.

Nachweis Anfahrbarkeit Feuerwehr

Entwurfsplanung

25.10.2022 / 1830

0 5 20