Lagepläne der Maßnahmen in Bezirk II

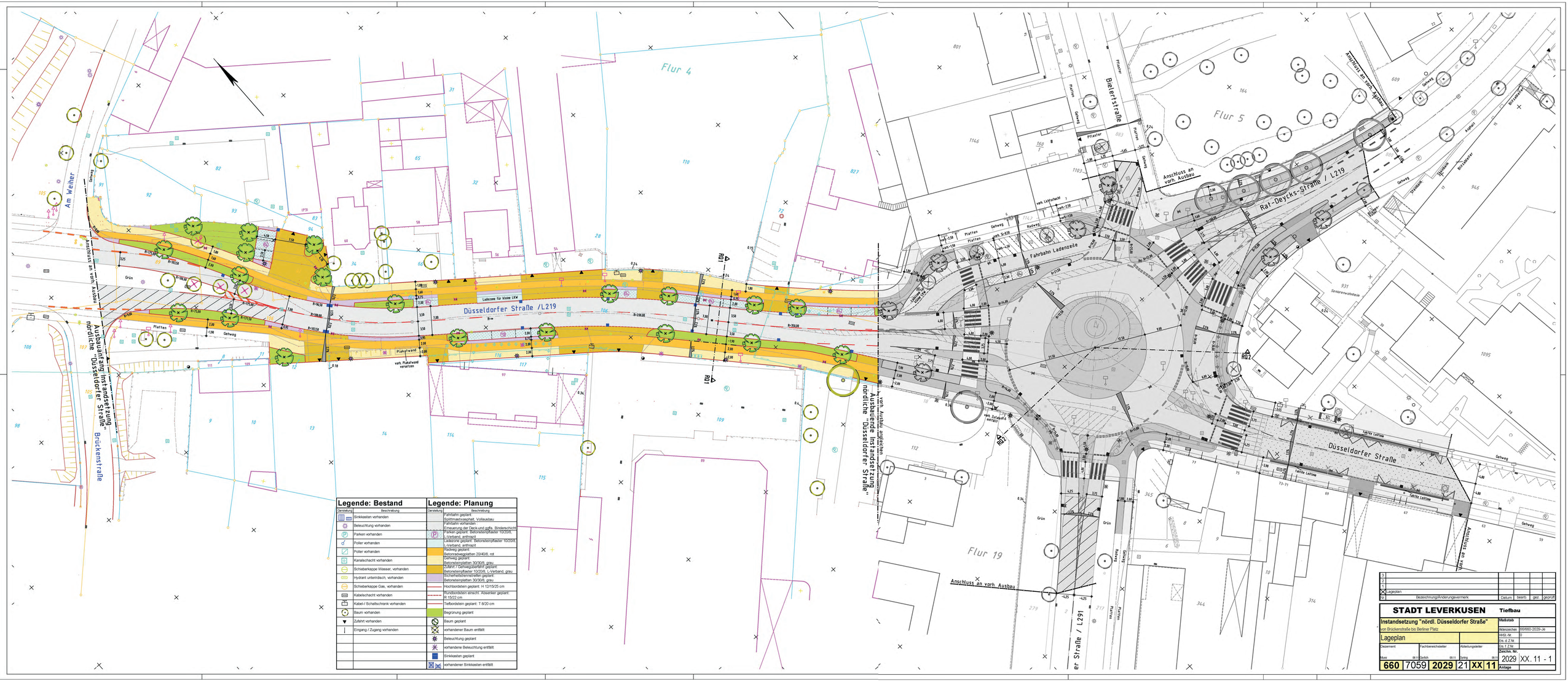
Flur 4
Flur 5
Flur 19
Am Weiher
Brückenstraße
Bielertstraße
Raf-Deycks-Straße / L219
Düsseldorfer Straße /L219
Düsseldorfer Straße
Fahrbahn Ladenzeile
Anschluss an vorh. Ausbau
Auskauanfang Instandsetzung "nördliche "Düsseldorfer Straße"
Auskauende Instandsetzung "nördliche "Düsseldorfer Straße"
vorh. Ausbau angleichen
Ladezone für kleine LKW
vorh. Plakatwand versetzen
vorh. Lichtmast versetzen
Taktile Leitlinie
Gehweg
Radweg
Platten
Pflaster
Grün
Asphalt
Bitumenbahn
Sensorenschaltleiste
RQ1
RQ2
Legende: Bestand
Darstellung
Beschreibung
Sinkkasten vorhanden
Beleuchtung vorhanden
Parken vorhanden
Poller vorhanden
Poller vorhanden
Kanalschacht vorhanden
Schieberkappe Wasser, vorhanden
Hydrant unterirdisch, vorhanden
Schieberkappe Gas, vorhanden
Kabelschacht vorhanden
Kabel-/ Schaltschrank vorhanden
Baum vorhanden
Zufahrt vorhanden
Eingang / Zugang vorhanden
Legende: Planung
Darstellung
Beschreibung
Fahrbahn geplant:
Splittmastixasphalt, Vollausbau
Fahrbahn vorhanden
Erneuerung der Deck-und ggfls. Bindeschicht
Parken geplant: Betonsteinpflaster 10/20/8, L.Verband, anthrazit
Ladezone geplant: Betonsteinpflaster 10/20/8, L.Verband, anthrazit
Radweg geplant:
Betonradwegplatten 20/40/8, rot
Gehweg geplant:
Betonsteinplatten 30/30/8, grau
Zufahrt / Gehwegüberfahrt geplant:
Betonsteinpflaster 10/20/8, L.Verband, grau
Sicherheitsmerksteifen geplant:
Betonsteinplatten 30/30/8, grau
Hochbordstein geplant: H 12/15/25 cm
Rollbordstein einsch. Absenker geplant: R 15/22 cm
Tiefbordstein geplant: T 8/20 cm
Begrünung geplant
Baum geplant
vorhandener Baum entfällt
Beleuchtung geplant
vorhandene Beleuchtung entfällt
Sinkkasten geplant
vorhandener Sinkkasten entfällt
Lageplan
Bezeichnung/Änderungsvermerk
Datum
bearb
gez.
geprüft
STADT LEVERKUSEN
Tiefbau
Instandsetzung "nördl. Düsseldorfer Straße"
von Brückenstraße bis Berliner Platz
Lageplan
Maßstab
Aktenzeichen
HNS-Nr.
Ers. d. Z.Nr.
Ers. f. Z.Nr.
Zeichn. Nr.
Dezernent
Fachbereichsleiter
Abteilungsleiter
Bearb.
Gepr.
660 7059 2029 21 XX 11
2029 XX. 11 - 1
Anlage

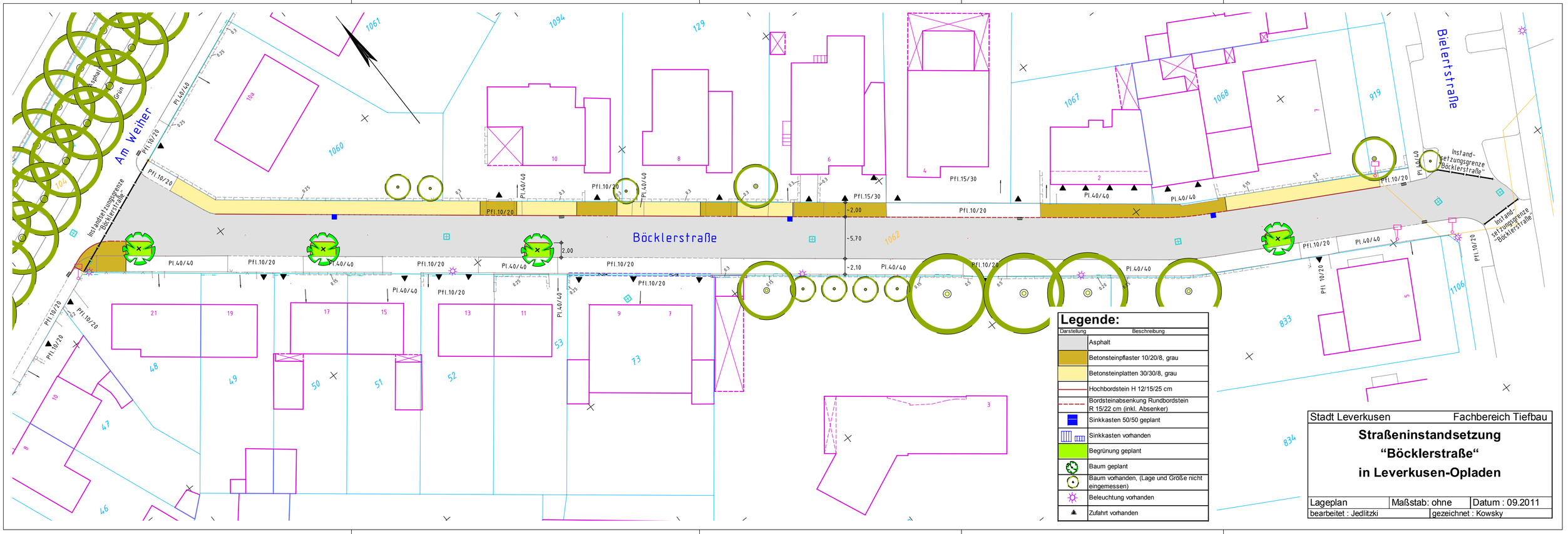
Am Weiher
Bielertstraße
Böcklerstraße
Asphalt
Grün
Instandsetzungsgrenze "Böcklerstraße"
Instand-setzungsgrenze "Böcklerstraße"
Pfl.10/20
Pl.40/40
Pfl.15/30
~2,00
~5,70
~2,10
2,00
1060
1061
1062
1067
1068
1094
1106
129
919
833
834
Legende:
Darstellung
Beschreibung
Asphalt
Betonsteinpflaster 10/20/8, grau
Betonsteinplatten 30/30/8, grau
Hochbordstein H 12/15/25 cm
Bordsteinabsenkung Rundbordstein R 15/22 cm (inkl. Absenker)
Sinkkasten 50/50 geplant
Sinkkasten vorhanden
Begrünung geplant
Baum geplant
Baum vorhanden, (Lage und Größe nicht eingemessen)
Beleuchtung vorhanden
Zufahrt vorhanden
Stadt Leverkusen
Fachbereich Tiefbau
Straßeninstandsetzung
"Böcklerstraße"
in Leverkusen-Opladen
Lageplan
Maßstab: ohne
Datum : 09.2011
bearbeitet : Jedlitzki
gezeichnet : Kowsky