Landschaftsplan Neuaufstellung

Stadt Leverkusen

Entwicklungsziele - Vorentwurf

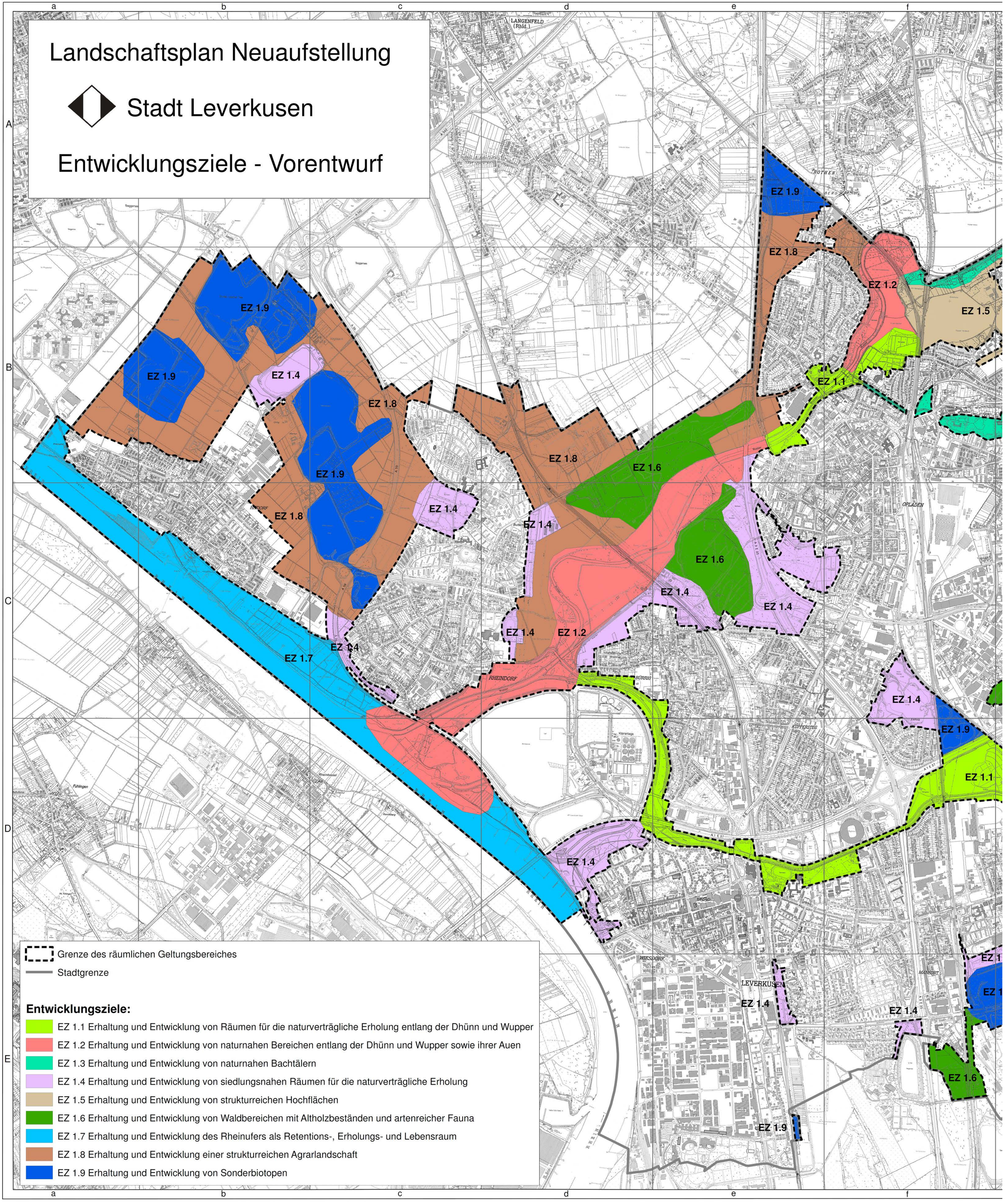

Grenze des räumlichen Geltungsbereiches

Stadtgrenze

Entwicklungsziele:

- EZ 1.1 Erhaltung und Entwicklung von Räumen für die naturverträgliche Erholung entlang der Dhünn und Wupper
- EZ 1.2 Erhaltung und Entwicklung von naturnahen Bereichen entlang der Dhünn und Wupper sowie ihrer Auen
- EZ 1.3 Erhaltung und Entwicklung von naturnahen Bachtälern
- EZ 1.4 Erhaltung und Entwicklung von siedlungsnahen Räumen für die naturverträgliche Erholung
- EZ 1.5 Erhaltung und Entwicklung von strukturreichen Hochflächen
- EZ 1.6 Erhaltung und Entwicklung von Waldbereichen mit Altholzbeständen und artenreicher Fauna
- EZ 1.7 Erhaltung und Entwicklung des Rheinufers als Retentions-, Erholungs- und Lebensraum
- EZ 1.8 Erhaltung und Entwicklung einer strukturreichen Agrarlandschaft
- EZ 1.9 Erhaltung und Entwicklung von Sonderbiotopen