

# Linienauslastung

Anlage zur Beschlussvorlage Nr. 1741/2012

Leistungsanpassungen und Optimierungen im ÖPNV- Angebot  
der Kraftverkehr Wupper-Sieg AG (KWS)  
und den Bahnen der Stadt Monheim (BSM)

Fortschreibung des Nahverkehrsplanes der Stadt Leverkusen

**Zu 1.1 der Beschlussvorlage Nr. 1741/2012:**  
**Durchschnittliche Besetzung Linie 201 auf dem Abschnitt Lev-Mitte bis Chempark**  
**an Samstagen**

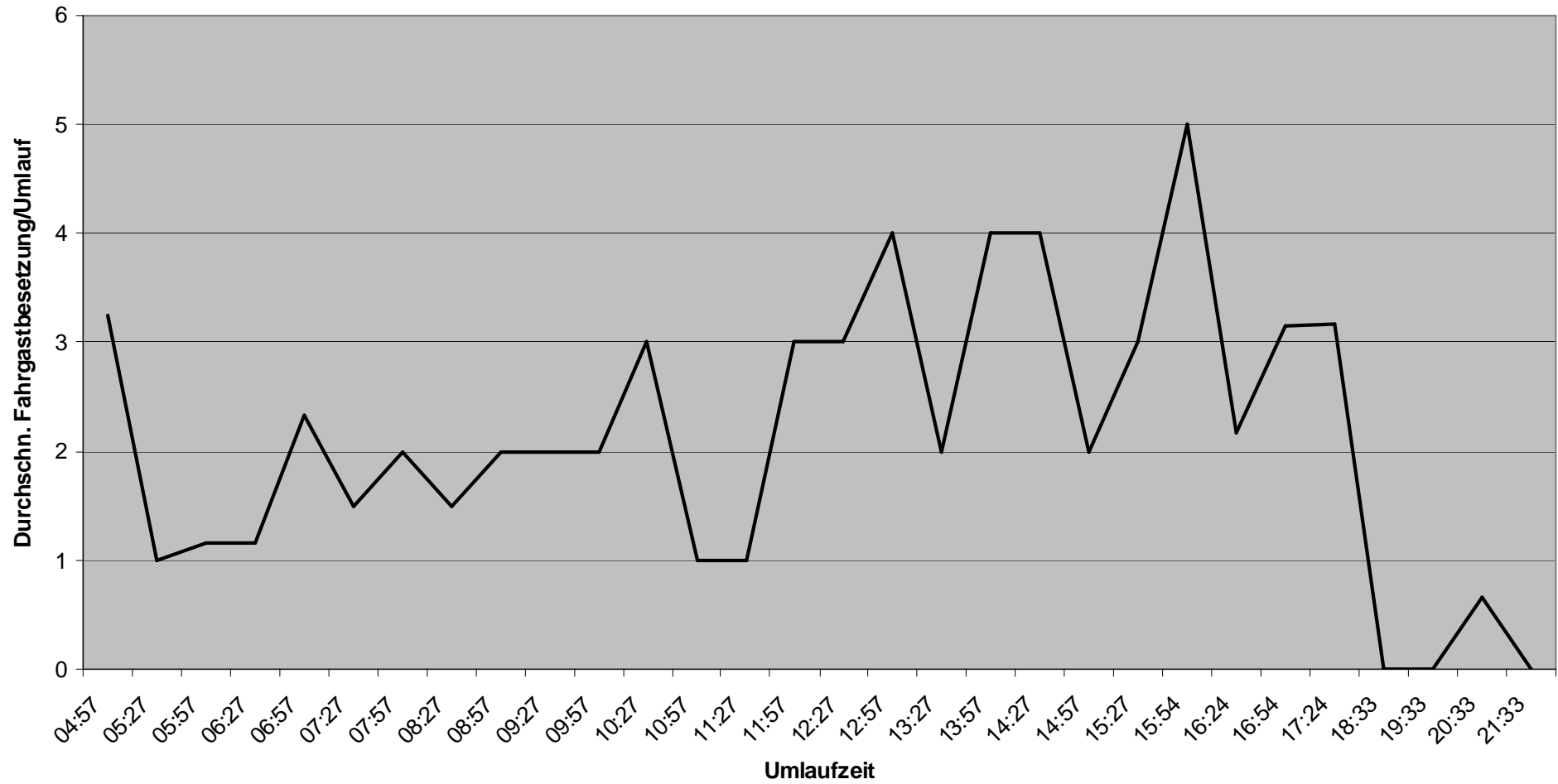

**Zu 1.1 der Beschlussvorlage Nr. 1741/2012:**  
**Durchschnittliche Besetzung Linie 201 auf dem Abschnitt Chempark bis Lev-Mitte**  
**an Samstagen**

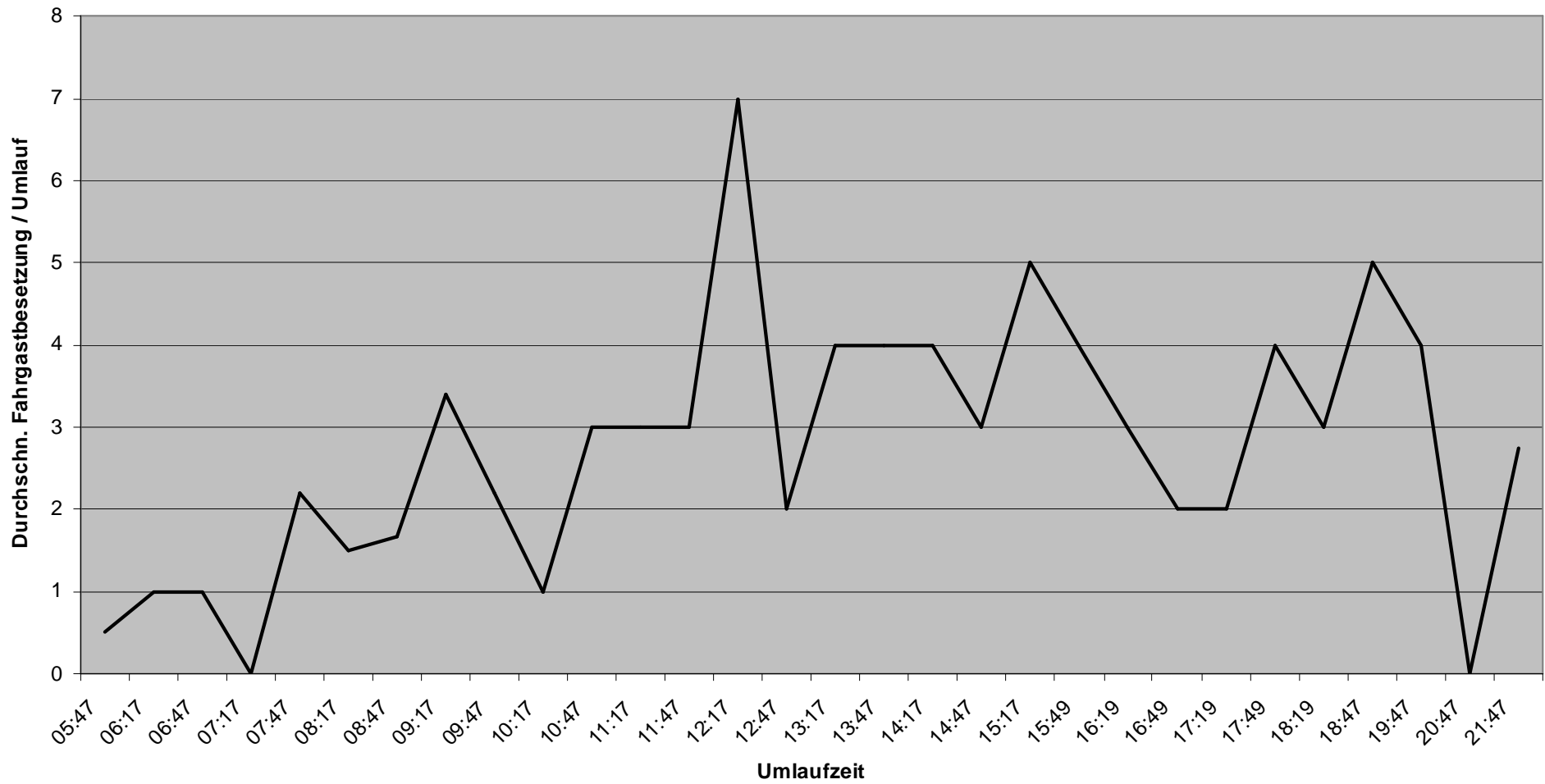

**Zu 1.2 der Beschlussvorlage Nr. 1741/2012:**

**Durchschnittliche Besetzung der Linie 202 in Richtung Opladen-Berliner Platz an Samstagen**

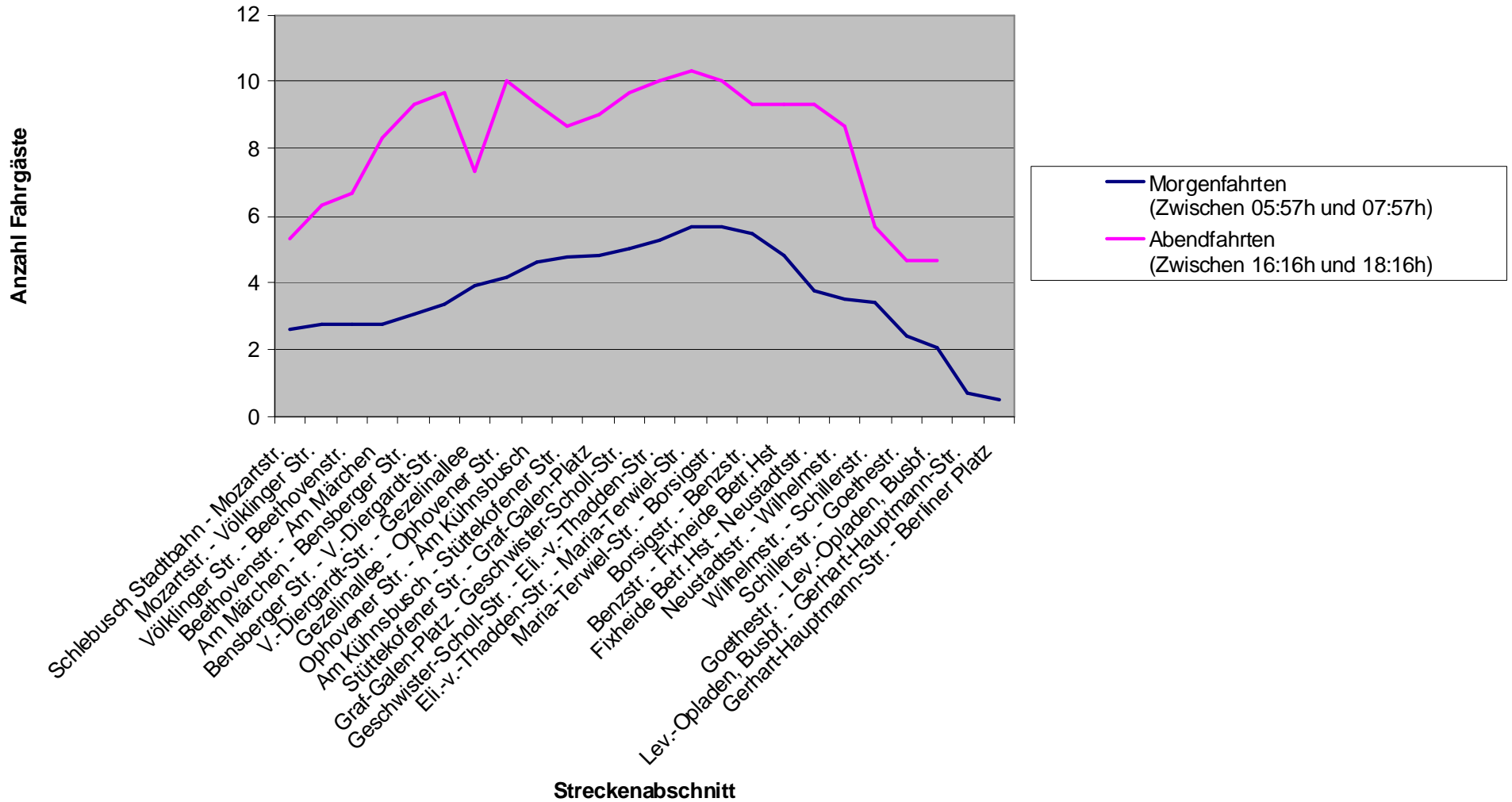

**Zu 1.2 der Beschlussvorlage Nr. 1741/2012:**

**Durchschnittliche Besetzung der Linie 202 in Richtung Schlebusch-Stadtbahn an Samstagen**

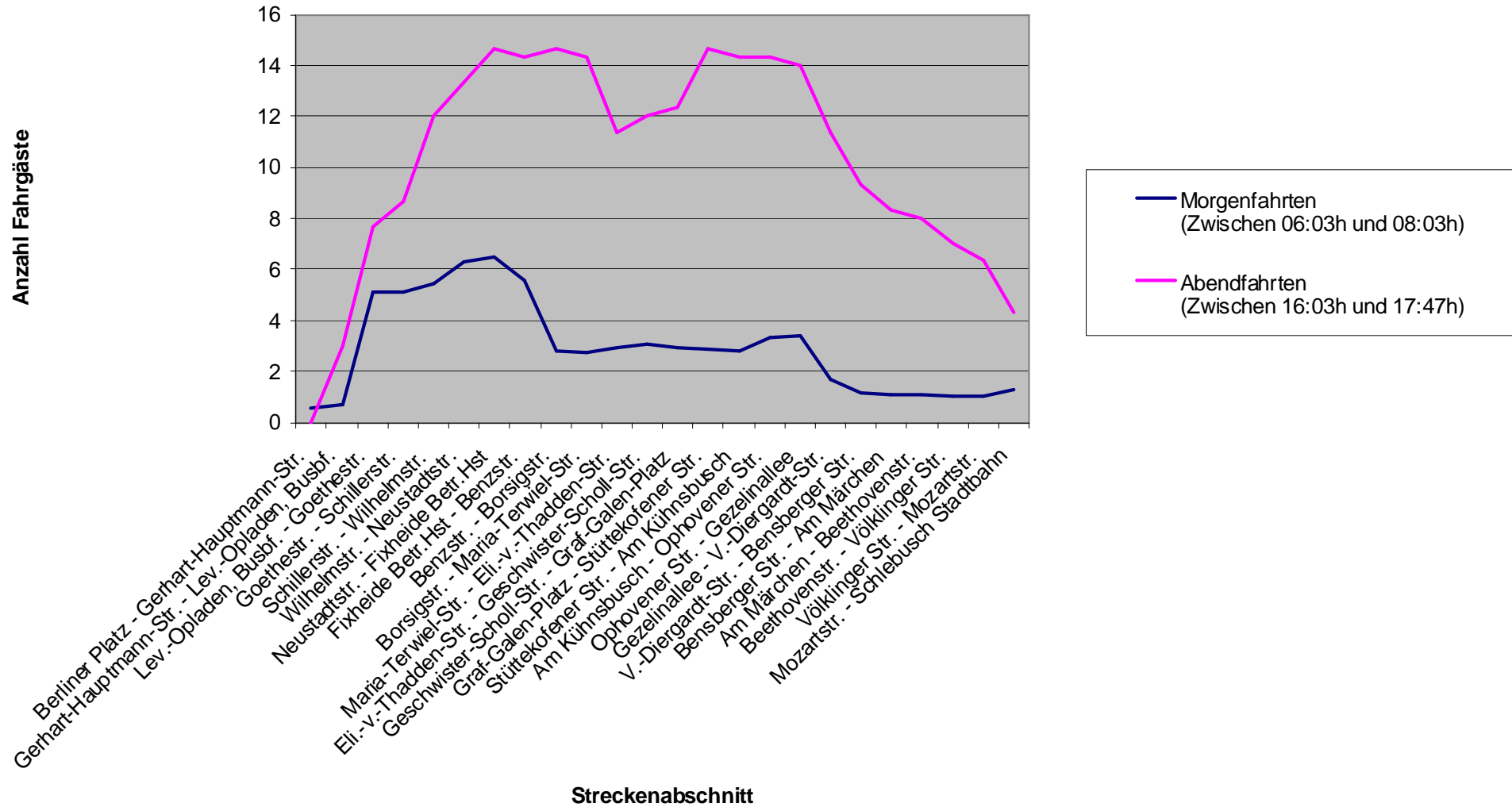

**Zu 1.5 der Beschlussvorlage Nr. 1741/2012:  
Durchschnittliche Besetzung für die Linie 216  
(Morgenfahrten)**

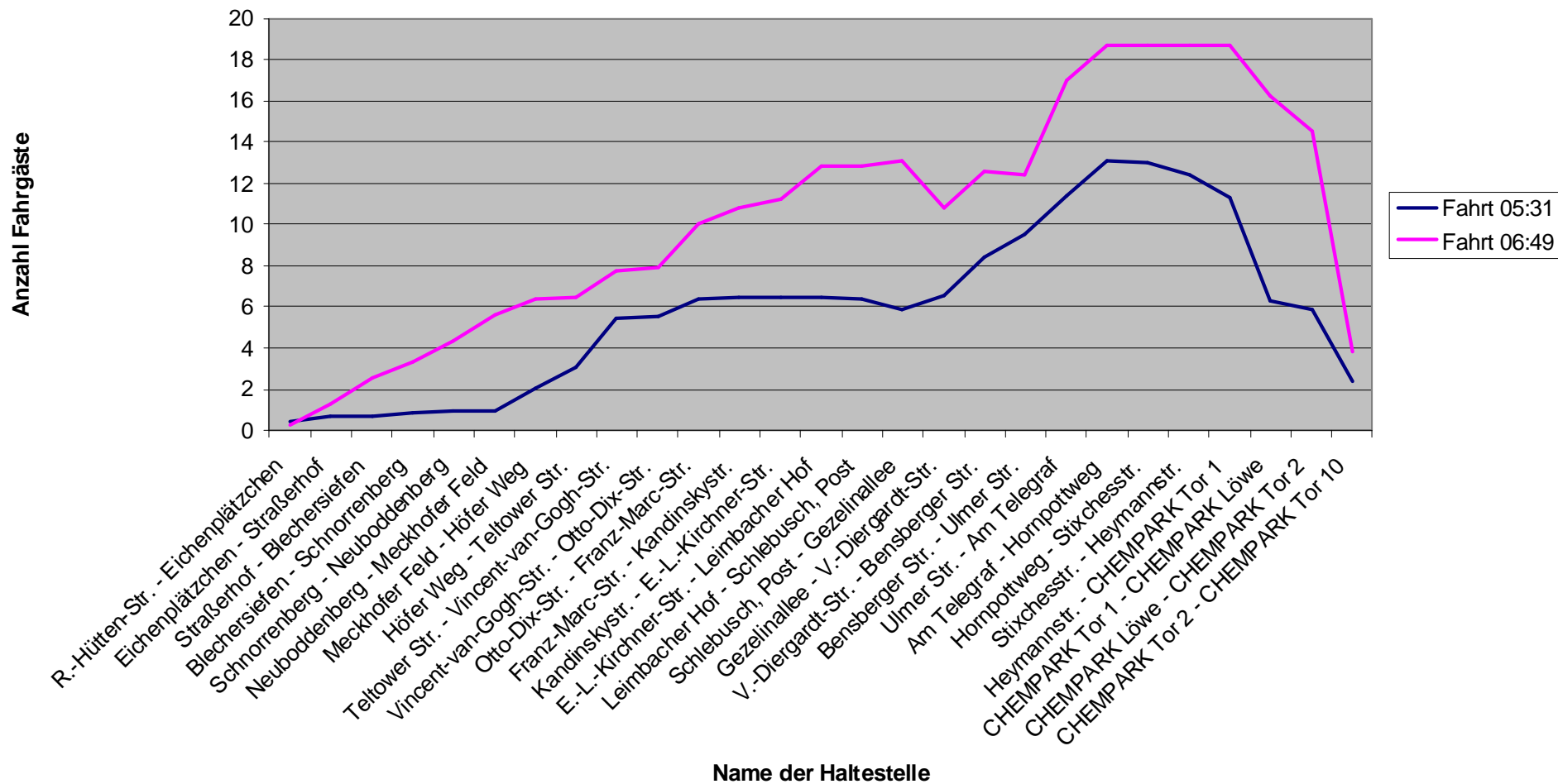

**Zu 1.5 der Beschlussvorlage Nr. 1741/2012:  
Durchschnittliche Besetzung für die Linie 216  
(Nachmittagsfahrten)**

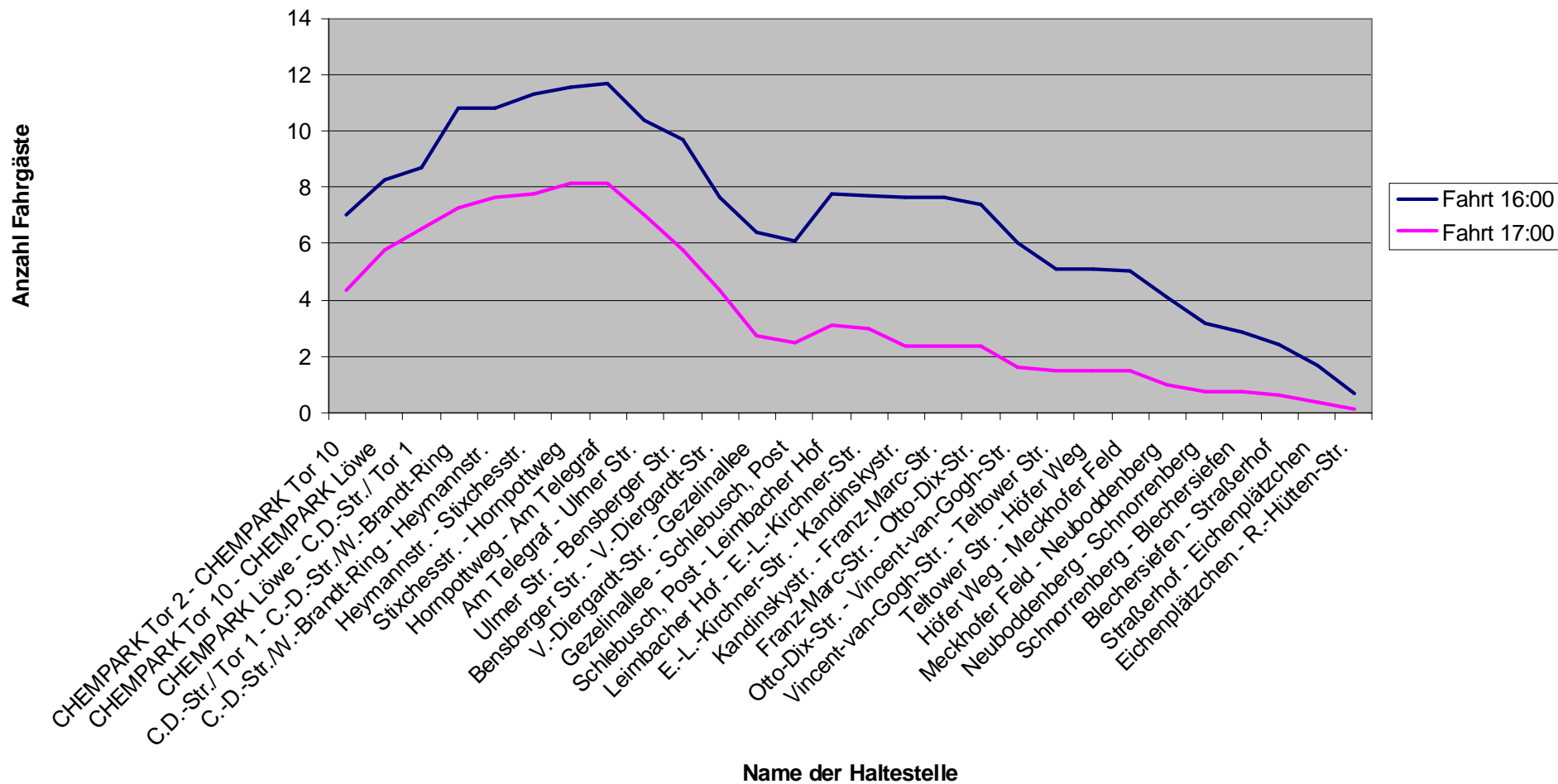

**Zu 1.5 der Beschlussvorlage Nr. 1741/2012:  
Durchschnittliche Besetzung der Linie 219  
(Morgenfahrten)**

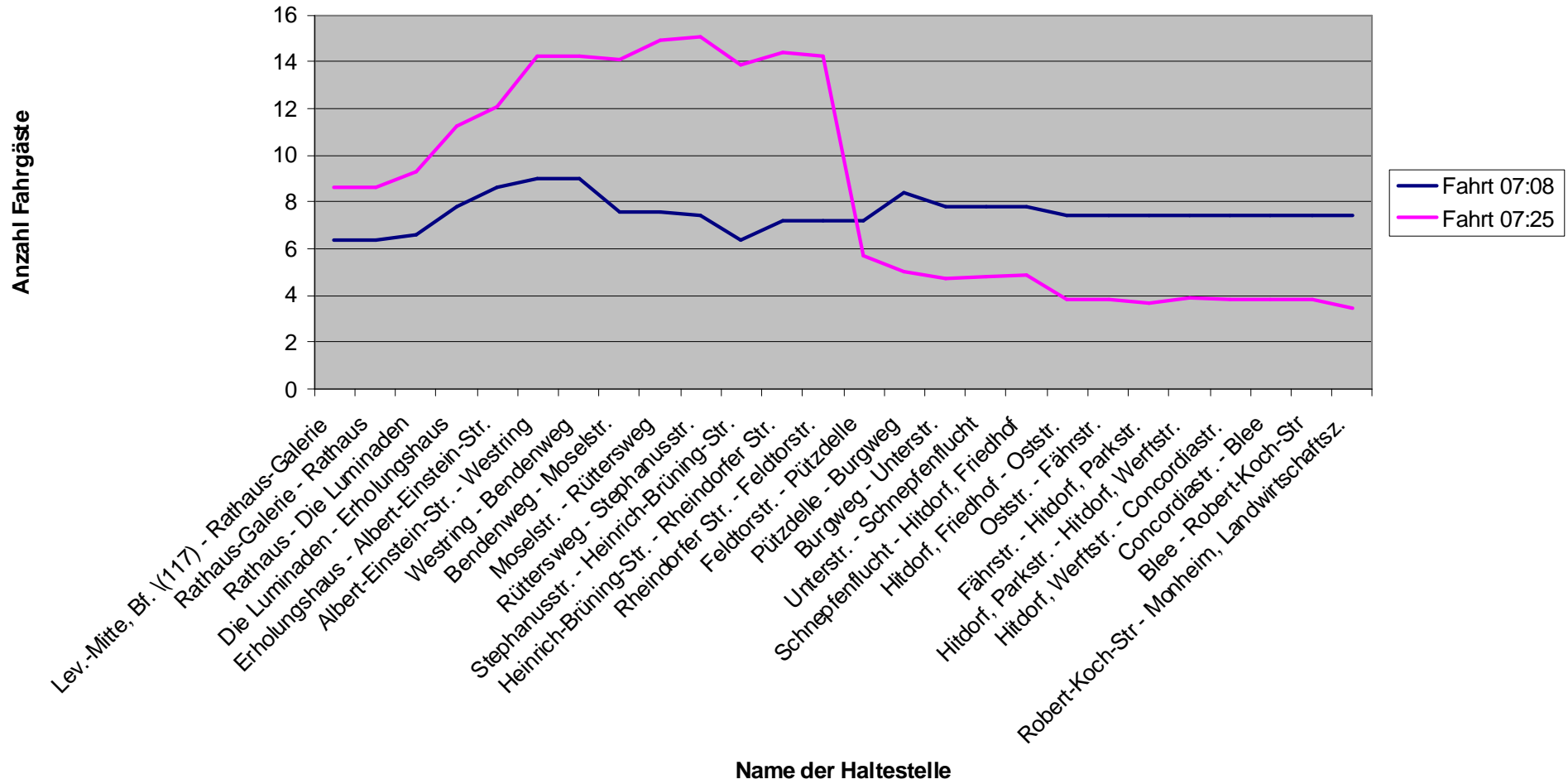



**Zu 1.5 der Beschlussvorlage Nr. 1741/2012:  
Durchschnittliche Besetzung der Linie 219  
(Nachmittagsfahrten)**

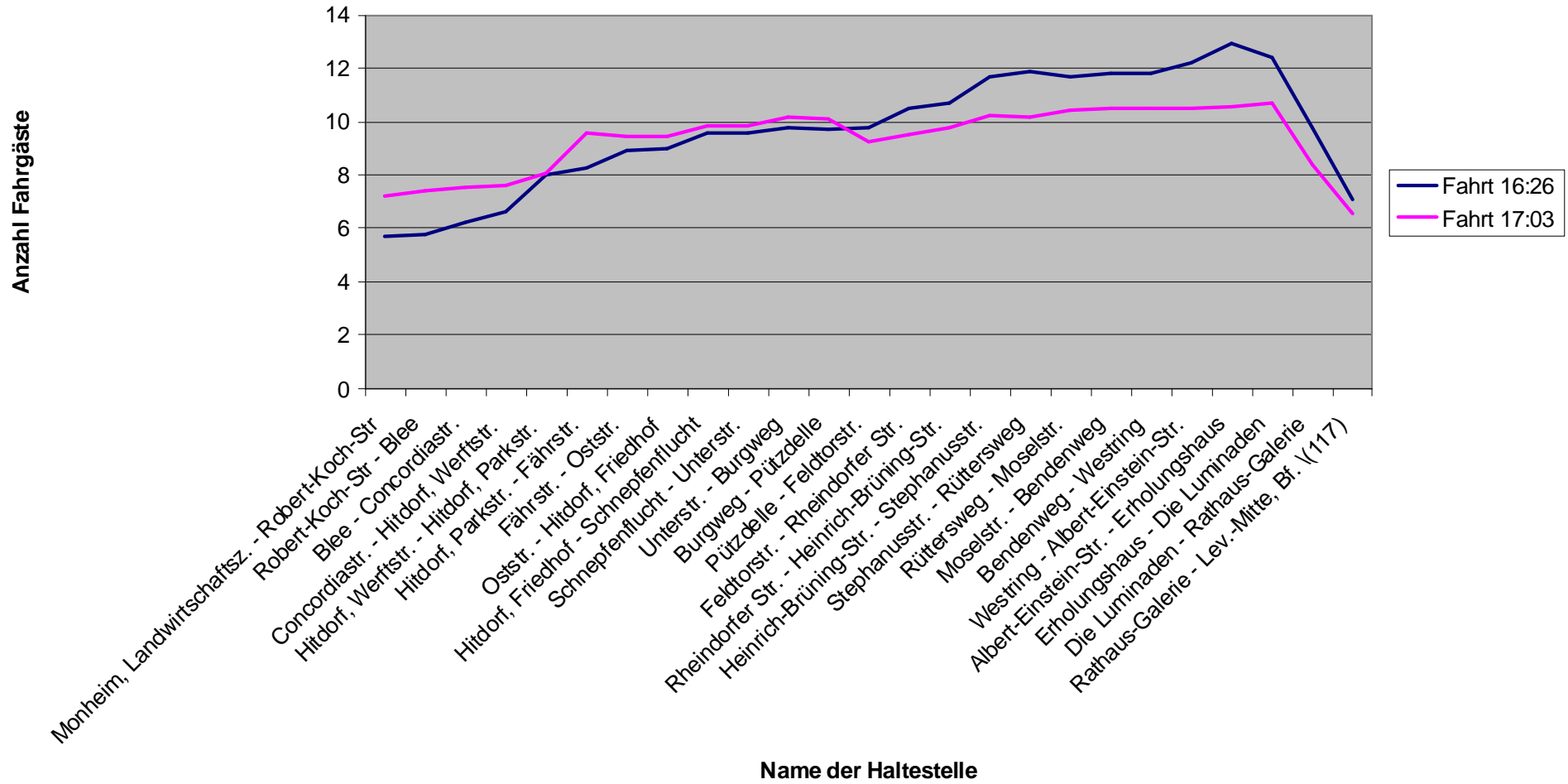

**Zu 1.5 der Beschlussvorlage Nr. 1741/2012:  
Durchschnittliche Besetzung der Linie 226**

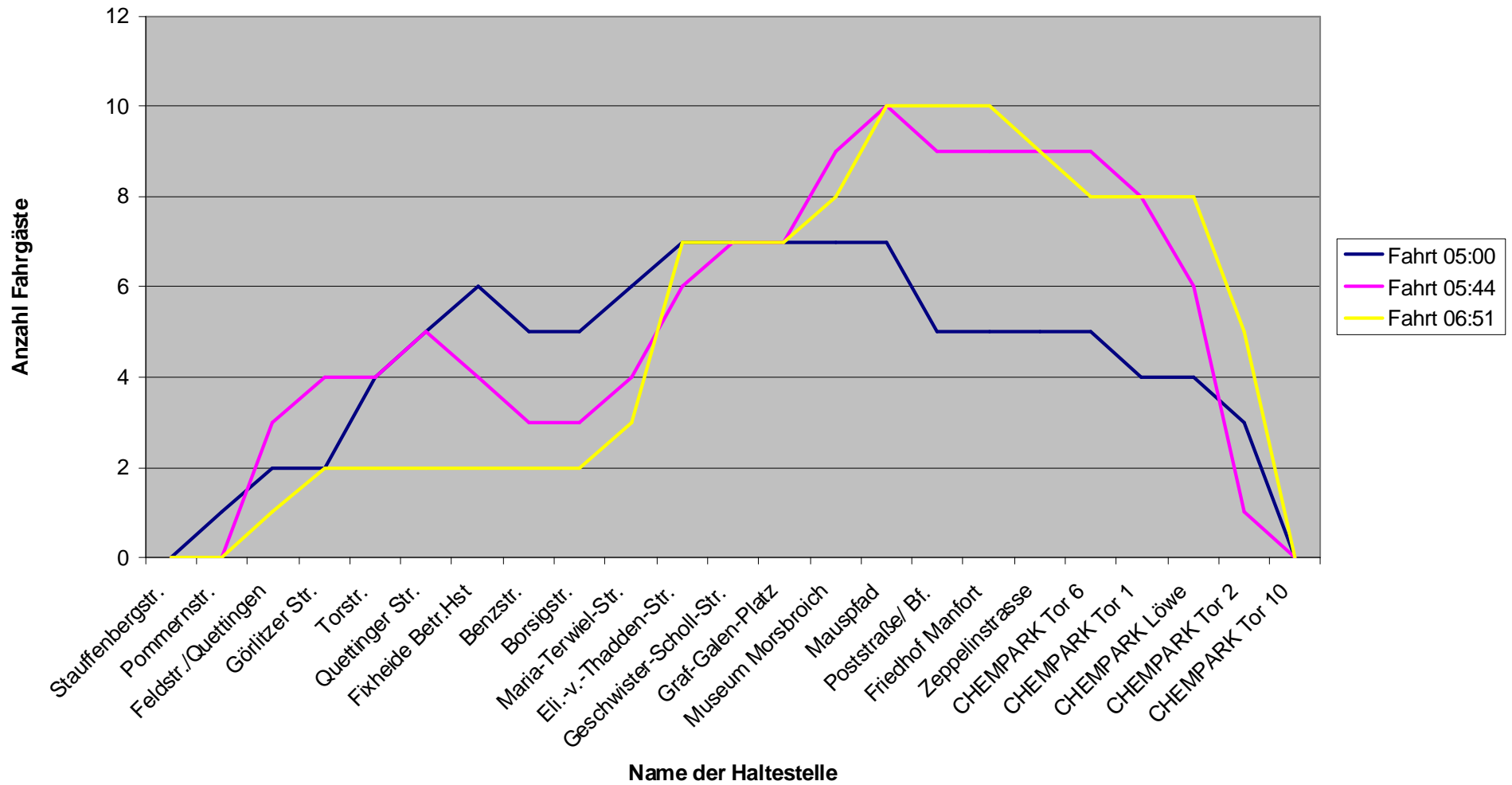

**Zu 1.6 der Beschlussvorlage Nr. 1741/2012:**  
**Durchschnittliche Besetzung der Linie 233 auf dem Abschnitt zwischen Leverkusen-Mitte und Chempark an Werktagen**

