Optimierung Rheindorf

_Zusammenlegung der Grundschulen Sternenschule und Löwenzahnschule

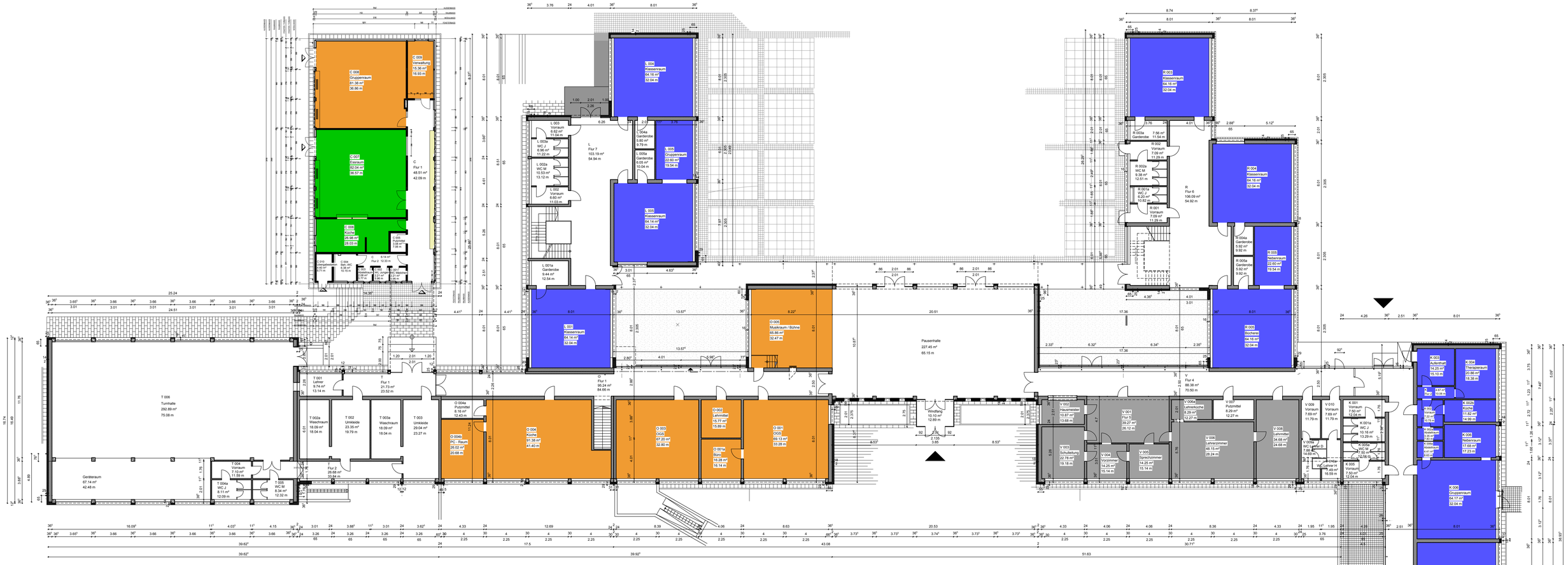

Legende

Verkehrs-, Nebenflächen und Toiletten	1.509 m²
Flächen der Mensa und Küche	109 m²
Flächen der Verwaltung	193 m²
Flächen der Mehrzweck- / Differenzierungsräume und OGS	449 m²
Flächen der Klassenräume	739 m²

Erdgeschoss