Pflege- und Sanierungskonzept Grünanlage Unstrutstrasse

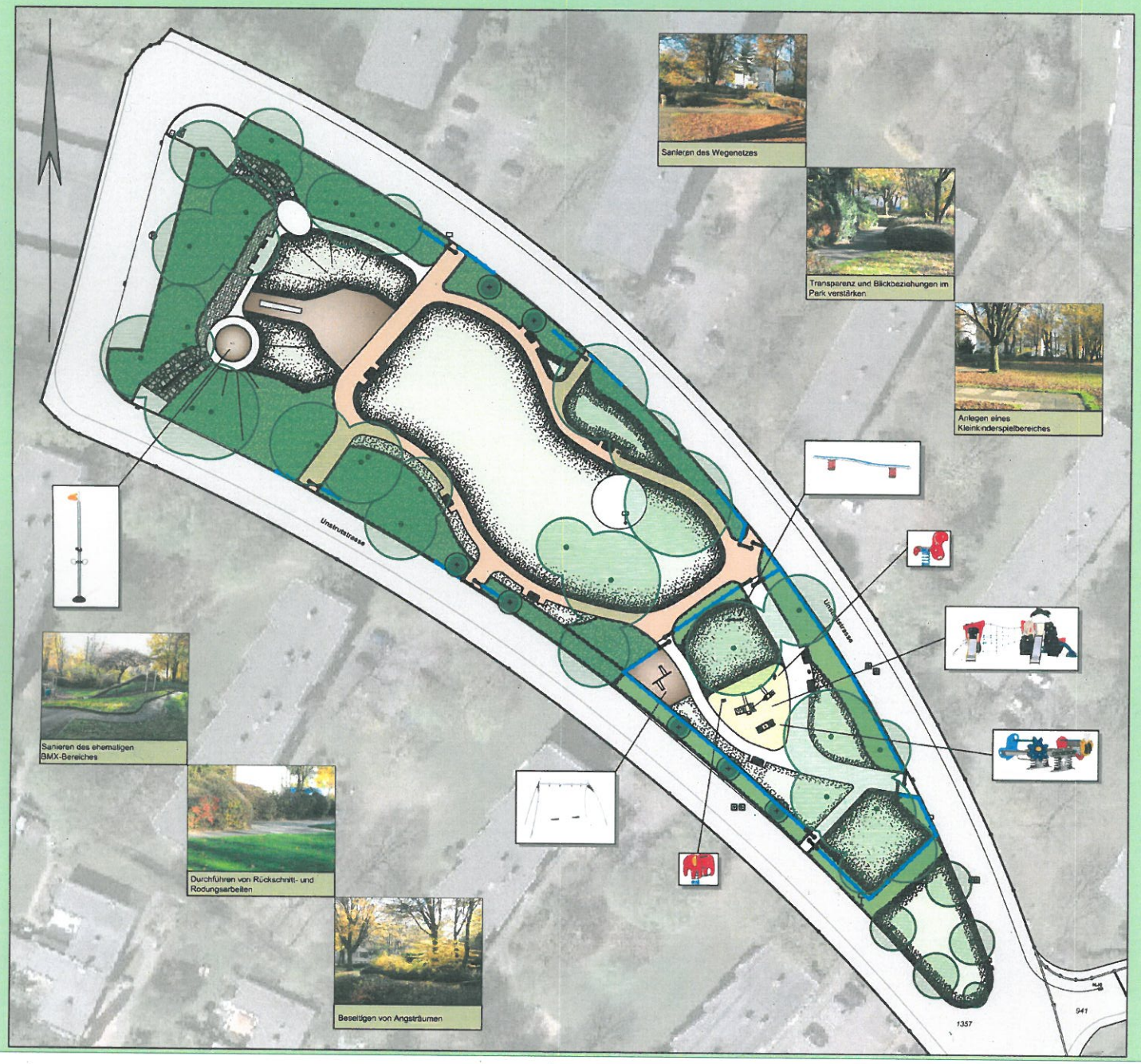

LEGENDE

- Pflasterfläche
- wassergebundene Wegedecke
- Sandfläche
- Rindenmulchfläche
- Zyklopenaufsteg vorhanden
- Pflanzfläche vorhanden
- Pflanzfläche neu
- Bäume neu
- Bäume vorhanden
- Rasenfläche
- Bank
- Jugendbank
- Abfallbehälter
- Balancierbalken
- Federtiere
- Spielgerät für Kleinkinder
- Wippe
- Doppelschaukel
- Kletterstange für Jugendliche
- Stabgitterzaun h= 1.00m
- Barriere

Änderung	Datum:	Zeichen:	Vorlage	Datum:	Zeichen:

Stadt Leverkusen
Fachbereich Stadtgrün

Nobelstr. 91
D - 51373 Leverkusen
Tel.: 0214-406 6701
Fax: 0214-406 6702
Email 67@stadt.leverkusen.de

Projekt: Sanierung Grünanlage Unstrutstraße

Plan: Entwurf

Projekt Nr.	Datum	Maßstab	Sb.
21-1975	04.03.2013	1:250	Neu / Block
671	Abtl.	Fbl.	Beig.