Anlage 05 Ansichten M 1:100

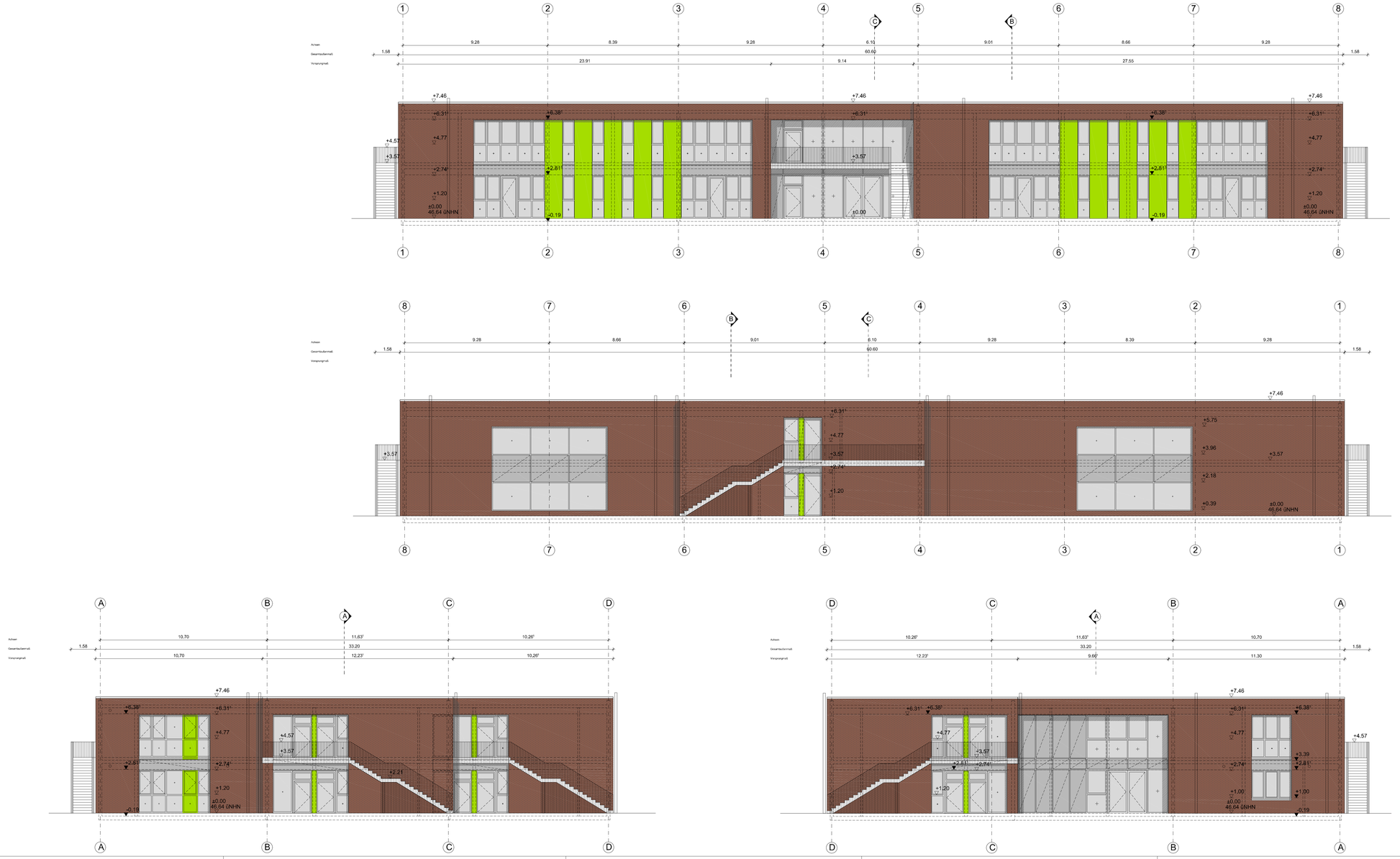

ABKÜRZUNGEN :

ABS	Absturzsicherung
BRH	Brüstungshöhe
BWS	Betonwerkstein
DL	Durchgangslichte
ds	Dichtschließende Tür
ELT	Elektro
HK	Hinterkante
HZG	Heizung
i.L.	im Lichten
LH	Lichte Höhe
NA	Notausstieg (Fenster)
OK	Oberkante
OKFF	Oberkante Fertigfussboden
OKRD	Oberkante Rohdecke
RR	Regenfallrohr
UKRD	Unterkante Rohdecke
UKFD	Unterkante Fertigdecke
VF	Verkehrsfläche
VK	Vorderkante
WD	Wandsurchbruch

SYMBOLE:

± 0.00 OKFF	Höhenkoten in Schnitt und Ansicht
± 0.10 OKRD	
± 0.10 UKFD	
± 0.10 UKRD	
± 0.00 OKFF / ± 0.10 OKRD	Höhenkoten im Grundriss
A	Schnitt

SCHRAFFUREN :

Stahlbeton
Mauerwerk
StB-Fertigteil

Echte Mindestbreite | Brandschutz | Echte Mindestbreite
T30 RS
DL 350 / 200 / 200
Türstempel
Öffnungsflügel Fenster-tür
Unterzug / Sturz über Schnittebene
Verdeckte Kante unter Schnittebene
Bezeichnung
Raumnummer | Fläche m²
Lichte Höhe
Raumstempel

ANMERKUNGEN : Angabe Brüstungshöhe/Absturzsicherung als Fertigmaß ab OKFF.

Index	Änderung	Datum	Zeichner	Index	Änderung	Datum	Zeichner

FACHINGENIEURE FÜR:			
Brandschutz	Ingenieurbüro Reifenrath, Mittelstr. 16, 52072 Aachen	info@brandschutz-ac.de	0241 - 9432777
Elektro+HLS	Ingenieurbüro Heiming, Belfortstr. 15, 50668 Köln	office@ibh-koeln.de	0221 - 167970
Bauphysik+Statik	Ingenieurbüro B. Walter, Schurzelterstr. 27, 52074 Aachen	info@ing-walter.de	0241 - 949090

Übersicht

ENTWURFSPLANUNG

± 0.00 = 46,64 m ÜNHN

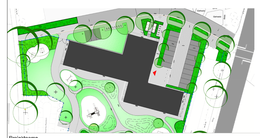

N

Projektname

Neubau Kindertagesstätte (8 Gruppen)
Masurenstraße
51371 Leverkusen

Projekt-Nr.

596
Flurstück: 1401
Grundbuch Blatt: 1

Bauherr

Stadt Leverkusen, FB Gebäudewirtschaft Abteilung Neubau
Hauptstraße 101
51373 Leverkusen
Ansprechpartner: Frau Brigitte Lenz

Datum/Unterschrift/Stempel

Architekt

HAHN HELTEN + ASS. ARCHITEKTEN GMBH
Schurzelter Str. 27
52074 Aachen
www.hahn-helten.de
Tel. : 0241/900 399-0
Fax : 0241/900 399-99
E-Mail: mail@hahn-helten.de

Datum/Unterschrift/Stempel

Dateipfad
D:\ACAD_TEMP\AnPublish_53bth

Dateiname	Layoutname	Plottbildtabelle
Entwurf_596_A_3.dwg	AN	

Gez. PV	Maßstab 1:100	Planinhalt Ansichten Nord, Ost , Süd, West	
Gepr. PV	Format 1189 x 594		
Plottdatum 08.Aug. 2014	Plannummer 596 A 3 AN		-