

Die Leitung ist kathodisch geschützt

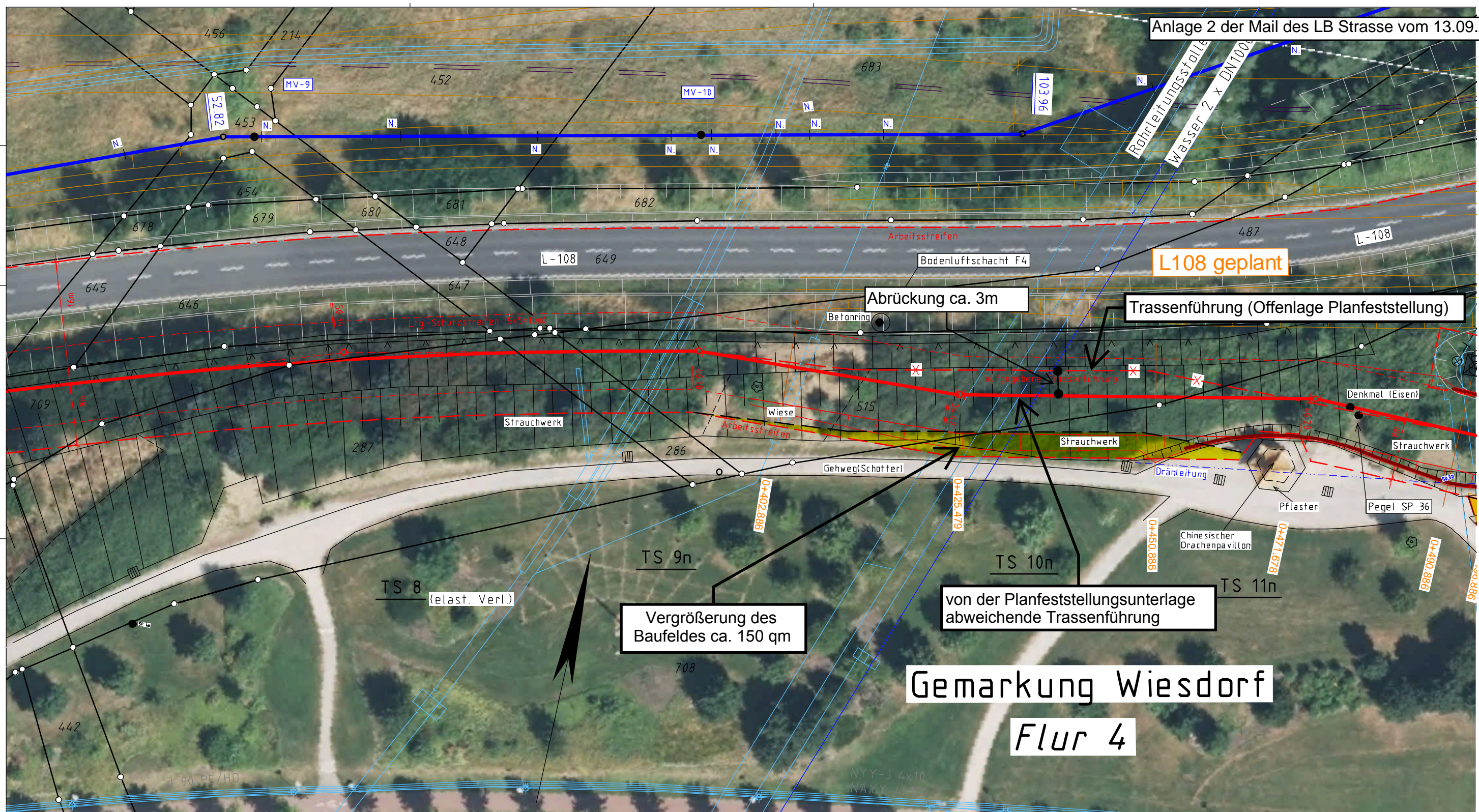

Legende: Projekt: Ausbau der A1 und Neubau Rheinbrücke Leverkusen, Landesbetrieb Straßenbau NRW

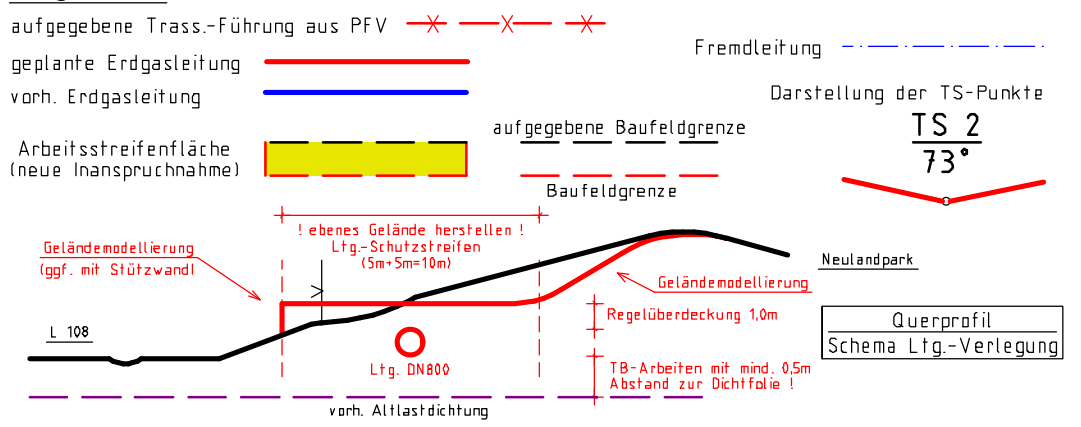

Parallel zur Ferngasleitung verläuft zugehöriges Betriebskabel (LWL)
 Deckung = ~0,8 Ltg. DN 800

Plan-Berichtigungen				
Rev.	Grund	Angef.	Datum	Freigeg.
10				
09				
08				
07				
06				
05				
04				
03				
02				
01	Umtrass.	VB Groos	07-2016	



Leitung: 7. Uml. Erdgashauptleitung Emmerich - Bergisch - Gladbach
 Gemarkung: Wiesdorf
 Gemeinde: Leverkusen
 Kreis: Leverkusen

== = Schutzstreifen Breite = 10 m
 Diesem Plan liegen katasterliche Unterlagen zu Grunde
 Signaturen nach ZV-Auf NRW

Komm.Nr. Open Grid Europe	
.....	
Proj. Nr.	Leitungs-Nr.
.....	7. U. 200
Maßstab	Blatt-Nr.
1:500	G 3n
Dokum.Nr.: DGE.TPL.05.013.Rheinbrücke	

Katasteramt : Leverkusen
 Original-Maßstab : ALK

Anschl.-Blatt G2

Anschl.-Blatt G4

Prüfungen	Trassierungsplan erstellt : VB Groos, Sept. 2015	freigegeben: 16.10.2015 Galtz (DGE)
	geprüft: 15.10.2015 Stroetmann (DGE)	