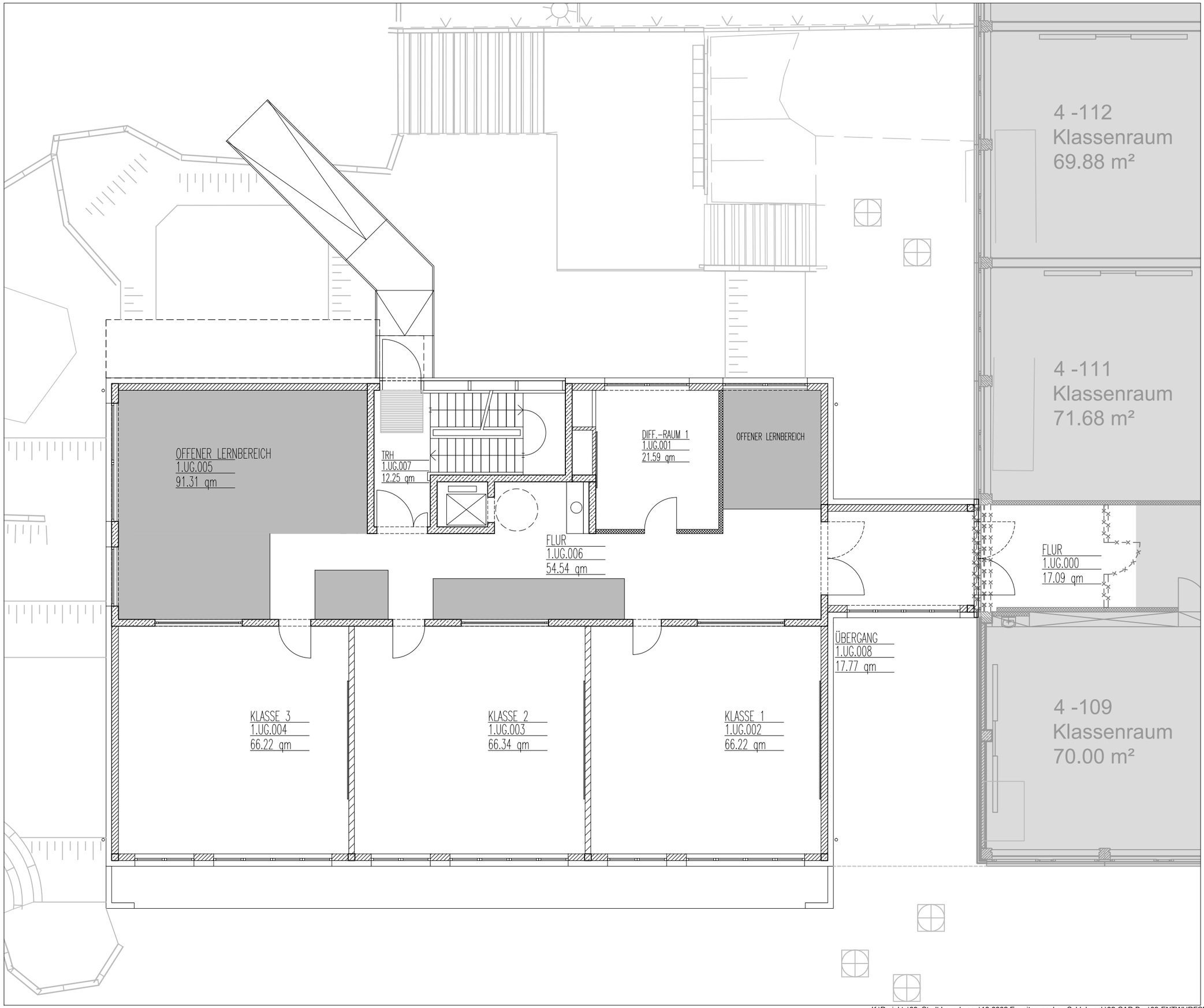

INDEX	ÄNDERUNG / ERGÄNZUNG	DATUM	
-C	PLANERSTELLUNG	16.04.2018	RC
		16.04.2018	AK
			MA

BAUHERR
Stadt Leverkusen
Fachbereich Gebäudewirtschaft
Hauptstraße 101
51373 Leverkusen

Stadt Leverkusen

sic architekten gmbh
Dillenburger Str. 101
51105 Köln
Tel.: +49(0)221.952929-0
Fax: +49(0)221.952929-9
generalplaner - architekten - ingenieure
info@sic-gmbh.de
www.sic-architekten.com

PROJEKT
Erweiterungsbau Gesamtschule Schlebusch

PLANBEZEICHNUNG
Entwurf / Präsentation

PROJEKT NR.
16-3902

LEISTUNGSPHASE
VORABZUG

Grundriss 1.Untergeschoss

PLANNUMMER
A.16-3902.-.E.GR.-.U1.--.--

INDEX
-C 16.04.2018

MASSTAB
o.M.

FORMAT
297 x 420

K:\Projekte\39_Stadt Leverkusen\16-3902 Erweiterungsbau Schlebusch\02-CAD Bau\03-ENTWURFSPLANUNG\Grundlage Präsentation\16-3902_E_GR_1.UG.dwg