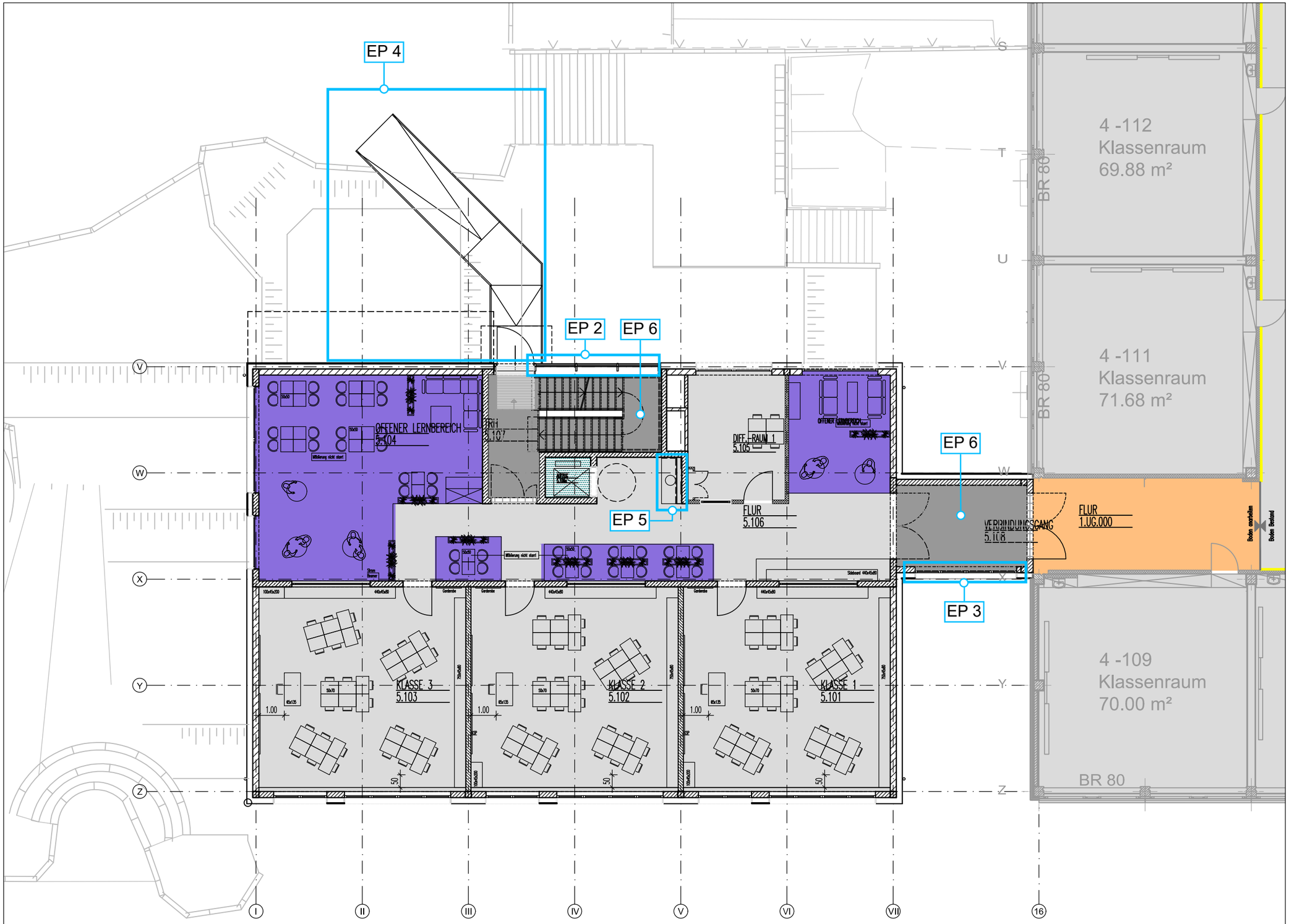


Einsparpotenzial = EP

| Bodenbelag |
|---|
| B01 - Linoleum, Farbe: moonestone |
| B02 - Linoleum, Farbe: violett |
| B03 - Linoleum: zartorange wie Bestand |
| B04 - Feinsteinzeugfliesen, hellgrau |
| B05 - Epoxydharzbeschichtung, lichtgrau |

| INDEX | ÄNDERUNG / ERGÄNZUNG | DATUM | |
|---|---|---|---|
| | PLANERSTELLUNG | 09.07.2019 | JM |

BAUHERR
Stadt Leverkusen
Fachbereich Gebäudewirtschaft
Hauptstraße 101
51373 Leverkusen

Stadt Leverkusen

sic architekten gmbh
Dillenburger Str. 101
51105 Köln
TEL: [redacted]
FAX: [redacted]
[redacted]

PROJEKT
Erweiterungsbau Gesamtschule Schlebusch

PLANBEZEICHNUNG
Bodenübersichtsplan U1

PROJEKT NR.
16-3902

LEISTUNGSPHASE
Ausführung

PLANNUMMER
A.16-3902.-.ÜB.B.U1.--.--

INDEX
--

09.07.2019

MASSTAB
div.

FORMAT
297 x 420

K:\Projekte\39_Stadt Leverkusen\16-3902 Erweiterungsbau Schlebusch\02-CAD Bau\05-AUSFUEHRUNGSPLANUNG\ÜB-ÜBERSICHTEN\16-3902_A_GR_1.UG_Boden.dwg