## Grundriss Mensa-/ MZW-Gebäude + Verwaltung Erdgeschoss 1:200

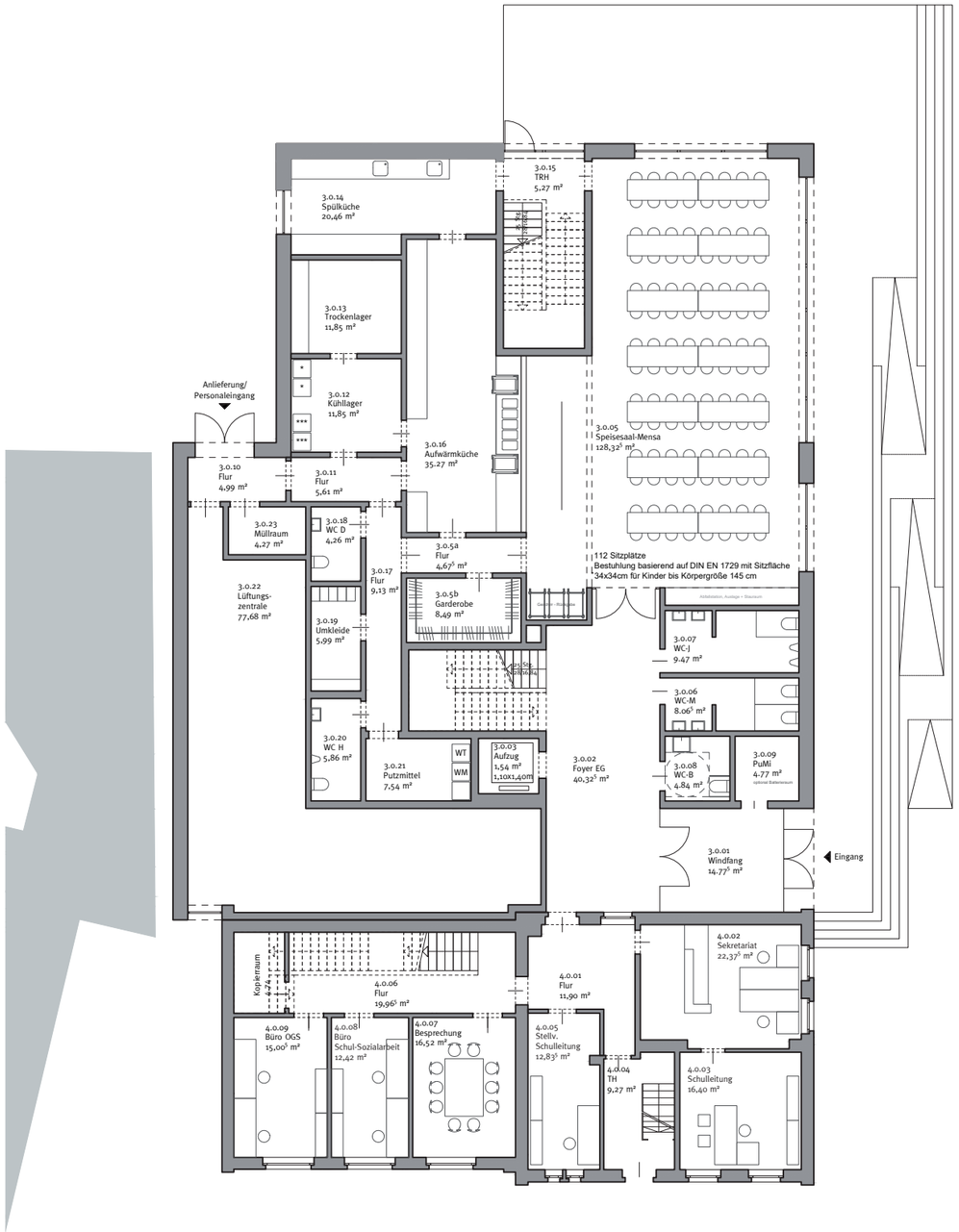


## Grundriss Mensa-/ MZW-Gebäude + Verwaltung Obergeschoss 1:200

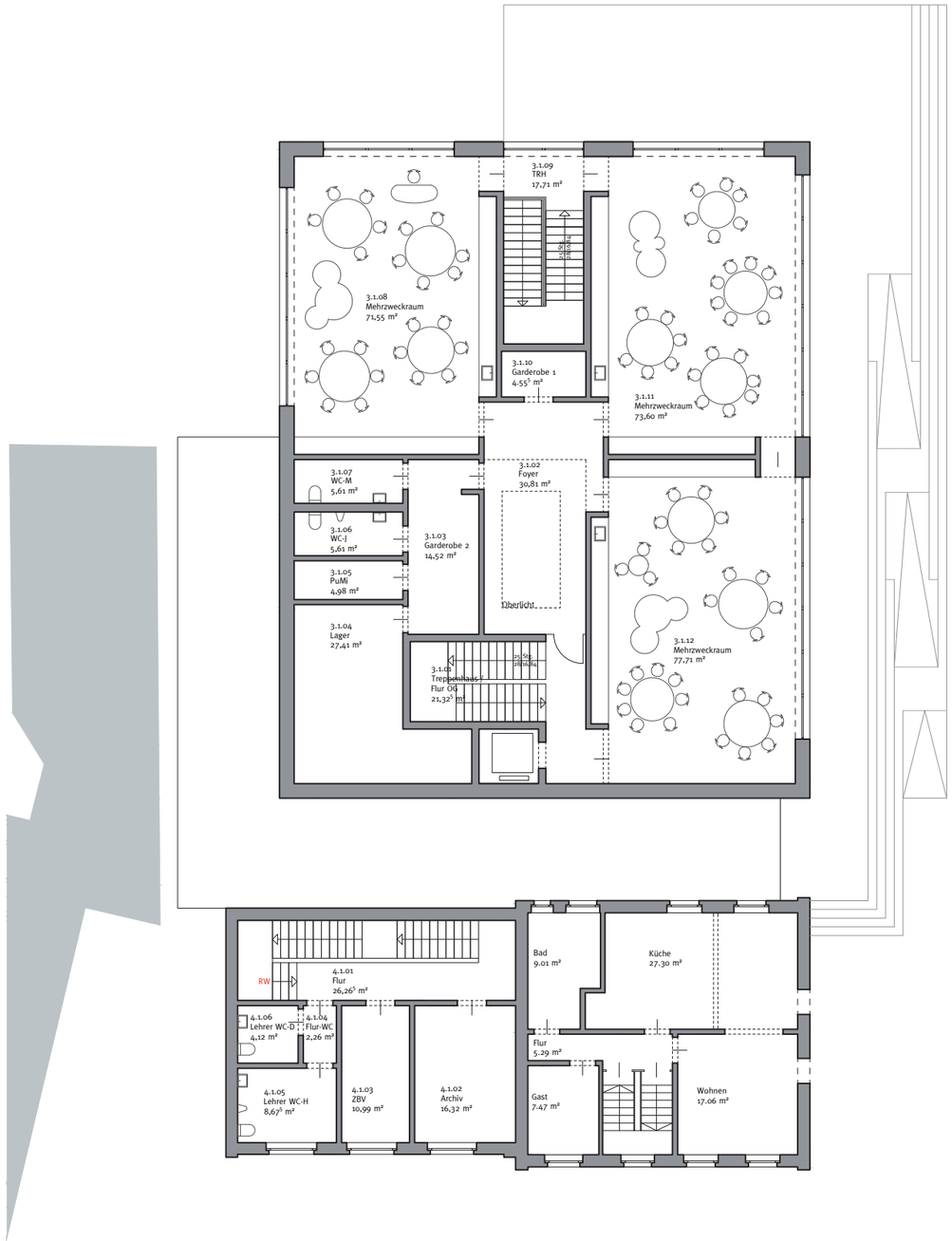


Erweiterung zur 3-Zügigkeit
**GGS Morsbroicher Straße | Leverkusen**

Stand 08.10.2019
**LP 2 - VORENTWURF**

GGS Morsbroicher Straße
Entdecke, was in dir steckt!

Stadt Leverkusen

KASTNER PICHLER
ARCHITEKTEN