



**Stadt Leverkusen**

Antrag Nr. 2019/3352

**Der Oberbürgermeister**

I/01-011-20-06-he

**Dezernat/Fachbereich/AZ**

07.01.2020

**Datum**

<b>Beratungsfolge</b>	<b>Datum</b>	<b>Zuständigkeit</b>	<b>Behandlung</b>
<b>Bürger- und Umweltausschuss</b>	16.01.2020	Beratung	öffentlich
<b>Ausschuss für Stadtentwicklung, Bauen und Planen</b>	20.01.2020	Beratung	öffentlich
<b>Bezirksvertretung für den Stadt- bezirk I</b>	27.01.2020	Beratung	öffentlich
<b>Rat der Stadt Leverkusen</b>	10.02.2020	Entscheidung	öffentlich

**Betreff:**

Begrünung von Gebäudedächern im Zuge der Sanierung der Gesamtschule Elbestraße und der Turnhalle Deichtorstraße

- Antrag der Fraktion BÜRGERLISTE vom 22.11.19
- Stellungnahme der Verwaltung vom 07.01.2020



65-651-pe  
Andrea Pesch  
65100

07.01.2020

01

- über Frau Beigeordnete Deppe  
- über Herrn Oberbürgermeister Richrath

gez. Deppe  
gez. Richrath

**Begrünung von Gebäudedächern im Zuge der Sanierung der Gesamtschule Elbestraße und der Turnhalle Deichtorstraße  
- Antrag der BÜRGERLISTE vom 22.11.2019**

**Standort Deichtorstraße:**

Das Sporthallendach der 4-fach Halle als auch das Dach des Hauptgebäudes der Schule sind großflächig mit Photovoltaik Anlagen belegt und somit ist eine nachträgliche Herstellung eines Gründaches nicht sinnvoll.

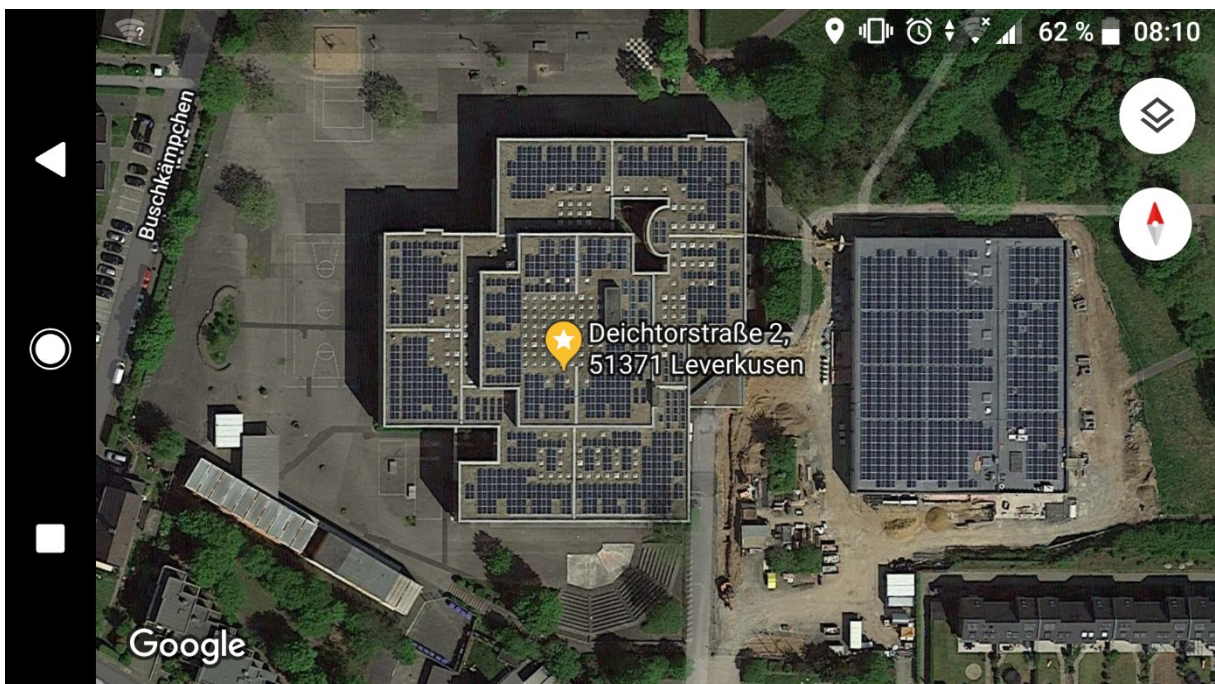

Dachaufsicht Standort Deichtorstraße



Dachaufsicht 4-fach Halle Deichtorstraße während der Montagearbeiten der Photovoltaik-Anlage

### **Standort Elbestraße:**

Die Dachsanierung des Klassentraktes ist nicht Bestandteil der aktuellen Sanierung. Vielmehr wurden die Dächer dort bereits vor 5 Jahren saniert.

Die Dachsanierung des Mensatraktes ist baulich bereits abgeschlossen.

In beiden Fällen ist somit eine Änderung des Aufbaus zur Herstellung eines Gründaches unwirtschaftlich. Darüber hinaus sind am Standort Elbestraße die statischen Reserven sehr gering, so dass auch bei einer anderen zeitlichen Ausgangslage die Möglichkeit zur Herstellung eines Gründaches an diesem Standort fraglich ist.

Gebäudewirtschaft