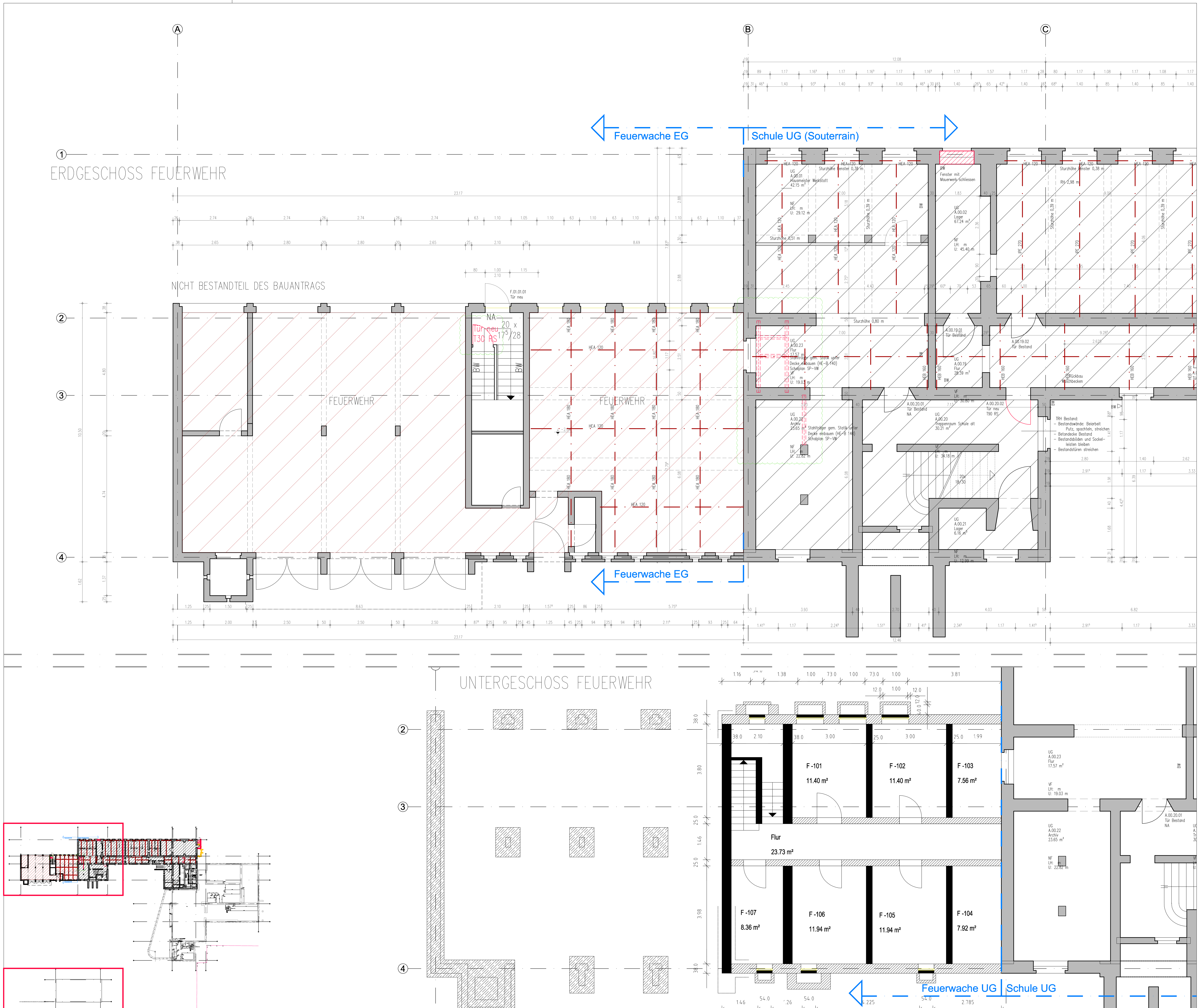

Legende:

Stahlbeton (STB) · Beton unbewehrt (UB) · Mauerwerk (MW) · Fertigteil (FT) · Gipskartonwand (GK) · GK- Brandwand (GK-BW) · Porenbeton (PB) · Naturstein (NST) · Verblender (VB) · Bestandswand · Neuplanung im Bestand · Abbruch · Linie verdeckt · Abdichtung · Grundstücksgrenze · Baugrenze · Baulinie

OKFF OKRF Grundrisskote · OKFF OKRF UKFD UKRD Höhenkoten · Schnitt / Ansicht Plan-Nr. · Detail - Nr. Plan - Nr. · Detailhinweis · Bauteilblatt · vorhergehende Änderungen · aktuelle Änderung

OKFF	Oberkante Fertigfussboden	OK	Oberkante	LDT	Luftdichte Tür
OKRF	Oberkante Rohfussboden	UK	Unterkante	RDT	Rauchdichte Tür / dichtschließende Tür
OKRD	Oberkante Rohdecke	HK	Hinterkante	RST	Rauchschutztür, DIN 18095
UKFD	Unterkante Fertigdecke	VK	Vorderkante	T30	Feuerhemmende Tür
UKRD	Unterkante Rohdecke	ELT	Elektro	T60	Hochfeuerhemmende Tür
FBRH	Fertigbrüstungshöhe	HZG	Heizung	T90	Feuerbeständige Tür
RBRH	Rohbrüstungshöhe	LFT	Lufttechnik	RS	Zusatzfunktion Rauchschutz, DIN 18095
LH	Lichte Höhe (Fertighöhe)	SAN	Sanitär	F30	Feuerhemmendes Bauteil, Feuerwiderstandsdauer 30 Min, DIN 4102
RH	Raumhoch (Rohhöhe)	RR	Regenrohr	F60	Hochfeuerhemmendes Bauteil, Feuerwiderstandsdauer 60 Min, DIN 4102
FF	Fertigfussboden	FR	Futterrohr	F90	Feuerbeständiges Bauteil, Feuerwiderstandsdauer 90 Min, DIN 4102
RD	Rohdecke	TEL	Telefon	G30 / G60 / G90	Glas Feuerwiderstandsdauer in Min, DIN 4102
FD	Fertigdecke	DL	Datenleitung	-A / -B	Brandschutzklassifizierung
BD	Bodendurchbruch (L/B)	FA	Feuerwehraufzug	BW	Brandwand
DD	Deckendurchbruch (L/B)	LA	Lastenaufzug	BBW	Bauart Brandwand
DA	Deckenaussparung (L/B)	PA	Personenaufzug	SSA	mit besonderen Schallschutzanforderungen
UD	Unterzugsdurchbruch (L/B)	TRH	Treppenhaus	ÖF	Öffenbares Fenster
BE	Bodeneinlauf (L/B)	FM	Feuermelder		
DE	Dacheinlauf (L/B)	FL	Feuerlöscher		
WA	Wandaussparung (B/H/T)	FSK	Feuerwehrschlüsselkasten		
WD	Wanddurchbruch (B/H)	BMZ	Brandmeldezentrale		
WS	Wandschlitz (B/T)	RM	Rauchmelder		
UZ	Unterzug	RWA	Rauch- und Wärmeabzugsanlage		
Ü	Überzug	NA	Notausgang		
DV	Deckenversprung	SP	Sprinkler		
SW	Schwelle	WHY	Wandhydrant		
BF	Bauwerksfuge		Hydrant		
DF	Dehnungsfuge	→	Fluchtrichtung		

Ausbaumaterialien:

Wand		Boden		Decke	
A	Anstrich -Dispersion	A	Anstrich	A	Anstrich
AL	Anstrich -Latex	AE	Epoxydharzanstrich	APD	Alupaneeldecke
B	Beton	AL	Latexanstrich	AS	Anstrichspachtel
BWS	Betonwerkstein	AP	PVC-Anstrich	BD	Betondecke - Sichtbeton
D	Dichtung	BA	Bituminöse Abdichtung	BRD	Bandrasterdecke
F	Fliesen	BS-PD	Beschichtung Parkdeck	GKD	Gipskartondecke
FGS	Fugenglattstrich	BWS	Betonwerkstein	LD	Lichtdecke
GK	Gipskarton	D	Dichtung	LFD	Landfeld-Rasterdecke
GK-BW	Gipskarton Brandwand	DB	Doppelboden	MFD	Mineralfaser-Rasterdecke
GP (P)	Gipsputz	DS	Dampfsperre	MPD	Metall-Paneeldecke
KSL	Kalksandlochstein	ET	Estrich auf Trennlage	MRD	Metall-Rasterdecke
KSV	Kalksandvollstein	F	Fliesen	P	Putz
LB	Leichtbeton	GA	Gussasphalt	S	Spachtelung
MW	Mauerwerk	GAE	Gussasphaltestrich		
MWN	Mauerwerk Verblendstein, NF	GR	Gitterrost		
NST	Naturstein	HKS	Hohlkehlsockel		
ÖA	Öldichter Anstrich	HO	Hohlraumboden		
PB	Porenbeton	KHE	Kunstharzestrich		
PB-BW	Porenbeton Brandwand	LI	Linoleum		
PD	Putz, Dünnbett	MB	Mörtelbett		
RP	Reibeputz	NST	Naturstein		
S	Spachtelung	ÖA	Öldichter Anstrich		
SB	Sichtbeton	ÖAP	Öldichter PVC-Anstrich		
SM	Sichtmauerwerk	PA	Parkett		
STB	Stahlbeton	PVC	PVC-Belag		
TA	Tapete	SA	Staubbindender Anstrich		
TF	Tapezierfähig (vorbereitet)	SE	Schwimmender Estrich		
TG	Tapete -Glasfaser	SP	Spaltplatten		
TGV	Tapete -Glasvlies (strukturlos)	T	Teppich		
TR	Tapete -Rauhfaser	TD	Trittschalldämmung		
VH	Verkleidung Holz	TL	Trennlage		
VNST	Verkleidung Naturstein	V	Versiegelung		
WD	Wärmedämmung	VE	Verbundestrich		
WDVS	Wärmedämmverbundsystem	ZE	Zementestrich		
WP	Wandpaneel				
ZP	Kalkzementputz				

Alle Maße sind vor Ausführung örtlich und rechnerisch zu prüfen.

Die Ausführungszeichnungen sind nur in Verbindung mit den Zeichnungen der einzelnen Fachplaner und den auf den Plänen als Verweis aufgeführten Detailplänen gültig. Unstimmigkeiten sind vor Ausführung mit der örtlichen Bauleitung abzustimmen.
Die angegebenen Fenster- und Türhöhen geben das lichte Maß von OKBH bzw. OKFF bis UK Rohsturz an.

Änderungen:

INDEX	DATUM	ÄNDERUNG	GEZEICHNET
O	29.02.2020	Ertüchtigungskonzept	
G	11.07.2018	neue Tür Abgang TRH Feuerwehr	bim
F	16.05.2018	Einfügen der aktualisierten SD Planung von KDI	bim
E	12.04.2018	Einfügen der SD Planung von KDI und IGS	bim
D	07.12.2017	Ohne SD Planung / Statische Ertüchtigung Hublift und Treppe	spr
C	23.11.2017	Einfügen der SD Planung von KDI und IGS	bim
B	15.11.2017	SD Planung/Aktuell Elektro/KDI und Heizung/Sanitär/IGS	spr
A	19.10.2017	Grundrissänderung aufgrund geänderter Leitungsführungen/Statik, ohne SD und TGA Planunterlage	spr

±0.00 = +46.70 müNHN

Plandaten:

Plan-Nummer	Verfasser	LPH	Bauteil	Planinhalt	Sektor	Geschoss	Lfd.Plannummer	Index	Planstand
	RKW	5	-	GR	A	U1	001	O	29.02.2020

Projekt: 21639 ERWEITERUNG OGS IM STEINFELD

Bauherr: Stadt Leverkusen
Fachbereich Gebäudewirtschaft
Hauptstraße 101
41373 Leverkusen
Datum, Unterschrift

Planer: Architekt
RKW
Rhode
Kellermann
Wawrowsky
Architektur + Städtebau
Büro Düsseldorf
GmbH + Co. KG
Tersteegenstrasse 30
40474 Düsseldorf
Telefon 0211.4367.0
Telefax 0211.4367.111
info@rkwmail.de
Datum, Unterschrift

Fachplaner:

Planinhalt: AUSFÜHRUNGSPLANUNG
GRUNDRISS ERDGESCHOSS / UNTERGESCHOSS
FEUERWACHE - 2.BA

Plandaten:

Plan-Nummer	Verfasser	LPH	Bauteil	Planinhalt	Sektor	Geschoss	Lfd.Plannummer	Index
	RKW	5	-	GR	A	U1	001	O

Verfasser / Firma	Mitarbeiter	Leistungsphase	Format	Maßstab		gedruckt am:	Planstand:
RKW	Bl | asw	LPH 5	1.19 / 0.84	1:50		28.02.2020	29.02.2020

Archiv: Projektnr. RKW 21639 · Dateiname - RKW GR-KG-Steinfeld.dwg

x- Refs: Dateiname