

# LEGENDE

- |  |                  |       |                               |
|--|------------------|-------|-------------------------------|
|  | Neubau Beton     | BH:   | = OKFFB bis OK Fertigbrüstung |
|  | Neubau Mauerwerk | BRH:  | = OKRFB bis OK Rohbrüstung    |
|  | Neubau GK-Wand   | NRF:  | Netto-Raumfläche              |
|  | Bestand          | U:    | Raumumfang                    |
|  | Abbruch          | RH:   | Lichte Raumhöhe               |
|  | Abhangdecke      | OKFFB | Oberkante Fertigfußboden      |
|  |                  | OKRFB | Oberkante Rohfußboden         |

**Hinweise:**  
Pläne gelten nur in Verbindung mit den Plänen der beteiligten Fachplaner!  
Alle Maße sind örtlich zu prüfen, Unstimmigkeiten der Bauleitung mitzuteilen!

## BRANDSCHUTZ - Wände und Decken

Bestand Neubau Wände und Decken im Neubau erhalten neben der Farbigkeit des Brandschutzes die entsprechende Bauteilschraffur, Wände und Decken im Bestand nur die Farbigkeit des Brandschutzes

- |  |  |
|--|--|
|  | Brandwand nach Norm und Zulassung  |
|  | Bauart einer Brandwand nach Norm und Zulassung   |
|  | Wand und Decke in der Feuerwiderstandsklasse F 90 in wesentlichen Teilen aus nichtbrennbaren Baustoffen nach Norm oder Zulassung F 90-AB |
|  | Wand und Decke in der Feuerwiderstandsklasse F 60 in wesentlichen Teilen aus nichtbrennbaren Baustoffen nach Norm oder Zulassung F 60-AB |
|  | Wand und Decke in der Feuerwiderstandsklasse F 30 in wesentlichen Teilen aus nichtbrennbaren Baustoffen nach Norm oder Zulassung F 30-AB |

## Türen

- |  |   |
|--|---|
|  | Dichtschießende Tür nach Nr. 17.1 VV BauO NRW   |
|  | Dicht- und selbstschießende Tür nach Nr. 17.1 VV BauO NRW   |
|  | Selbstschießende Tür ohne Feuerwiderstandsklasse mit Rauchschutzeinrichtung nach Norm / Prüfzeugnis   |
|  | Selbstschießende und rauchdichte Tür mit Feuerwiderstandsklasse von 30 Minuten mit Rauchschutzeinrichtung nach Norm / Zulassung / Prüfzeugnis |
|  | Selbstschießende und rauchdichte Tür mit Feuerwiderstandsklasse von 90 Minuten mit Rauchschutzeinrichtung nach Norm / Zulassung / Prüfzeugnis |

## Sicherheitstechnische Einrichtungen

- |  |   |
|--|---|
|  | Offenbares Fenster, im Lichten mind. 0,5 m² |
|--|---|

21.04.20	Top	Aktualisierung	01
DATUM	BEARBEITER	ÄNDERUNGEN	INDEX

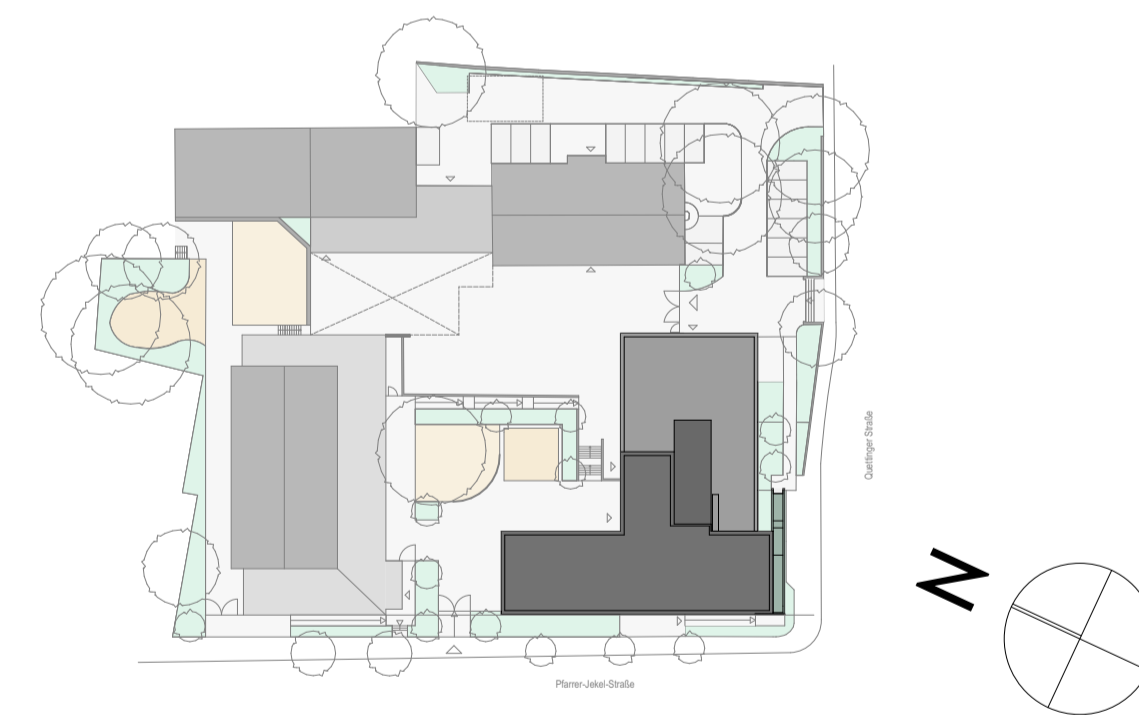

## Projekt: Erweiterung Sanierung Don Bosco OGS

Ort: Quettinger Str. 90, 51381 Leverkusen

Bauherr: Gebäudewirtschaft Stadt Leverkusen  
Hauptstraße 101 51373 Leverkusen  
Tel.: 0214-406-651 11 Fax: 0214-406-650 02  
e-mail: andrea.monreal@stadt.leverkusen.de

Architekt: hmp ARCHITEKTEN ALLNOCH UND HÜTT GmbH  
Am Hirschsprung 24-28 51109 Köln  
Tel.: 0221-9844-0 Fax: 0221-9844-6  
e-mail: hmp@hmp-architekten.de

Planverfasser: hmp ARCHITEKTEN ALLNOCH UND HÜTT GmbH  
Am Hirschsprung 24-28 51109 Köln  
Tel.: 0221-9844-0 Fax: 0221-9844-6  
e-mail: hmp@hmp-architekten.de

## Planinhalt: Übersichtsplan

Status:	<b>ENTWURFSPLANUNG</b>	Maßstab:	<b>1:200</b>	Format:	<b>A1</b>
Plannr.:	<b>439 300 100</b>	Index:	<b>01</b>	gez. MH	am: 30.08.2019

Datei: 0439-01\_01\_EP\_OGS\_20190422

