

### LEGENDE

	Neubau Beton	BH:	= OKFFB bis OK Fertigbrüstung
	Neubau Mauerwerk	BRH:	= OKFFB bis OK Rohbrüstung
	Neubau GK-Wand	NRF:	Netto-Raumfläche
	Bestand	U:	Raumumfang
	Abbruch	RH:	Lichte Raumhöhe
	Abhangdecke	OKFFB	Oberkante Fertigfußboden
		OKRFB	Oberkante Rohfußboden

**Hinweise:**  
 Pläne gelten nur in Verbindung mit den Plänen der beteiligten Fachplaner!  
 Alle Maße sind örtlich zu prüfen, Unstimmigkeiten der Bauleitung mitzuteilen!

### BRANDSCHUTZ - Wände und Decken

Bestand    Neubau    Wände und Decken im Neubau erhalten neben der Farbigkeit des Brandschutzes die entsprechende Bauteilschraffur, Wände und Decken im Bestand nur die Farbigkeit des Brandschutzes

	Brandwand nach Norm und Zulassung
	Bauart einer Brandwand nach Norm und Zulassung
	Wand und Decke in der Feuerwiderstandsklasse F 90 in wesentlichen Teilen aus nichtbrennbaren Baustoffen nach Norm oder Zulassung F 90-AB
	Wand und Decke in der Feuerwiderstandsklasse F 60 in wesentlichen Teilen aus nichtbrennbaren Baustoffen nach Norm oder Zulassung F 60-AB
	Wand und Decke in der Feuerwiderstandsklasse F 30 in wesentlichen Teilen aus nichtbrennbaren Baustoffen nach Norm oder Zulassung F 30-AB

### Türen

	Dichtschießende Tür nach Nr. 17.1 VV BauO NRW
	Dicht- und selbstschießende Tür nach Nr. 17.1 VV BauO NRW
	Selbstschießende Tür ohne Feuerwiderstandsklasse mit Rauchschutzeinrichtung nach Norm / Prüfzeugnis
	Selbstschießende und rauchdichte Tür mit Feuerwiderstandsklasse von 30 Minuten mit Rauchschutzeinrichtung nach Norm / Zulassung / Prüfzeugnis
	Selbstschießende und rauchdichte Tür mit Feuerwiderstandsklasse von 90 Minuten mit Rauchschutzeinrichtung nach Norm / Zulassung / Prüfzeugnis

### Sicherheitstechnische Einrichtungen

	Offenbares Fenster, im Lichten mind. 0,5 m²
--	---

DATUM	BEARBEITER	ÄNDERUNGEN	INDEX
21.04.20	TOP	Fenster Achse H. Küche, WC, Umkl. Schacht	10
16.04.20	TOP	Ei, Räume, Pers. Umkl., Lager	09
09.04.20	TOP	Freigabe Bauherr	08
08.04.20	TOP	Küche, Außentreppe	07
31.03.20	TOP	ELA Raum	07
06.03.20	MH	Änderung Grundriss im Technikbereich, Außentreppe	06
03.03.20	TOP	Umkleiden, WC's, Technik	05
17.02.20	MH	Mensa, Küche, Lüftung	04
27.01.20	MH	Keller, Küche, TGA, Geschosshöhen	03
21.01.20	MH	komplette Überarbeitung	02
16.12.19	MH	Grundrissänderung im Bereich Lehrzimmer, Fassadenfenster geändert - Position, Größe	01

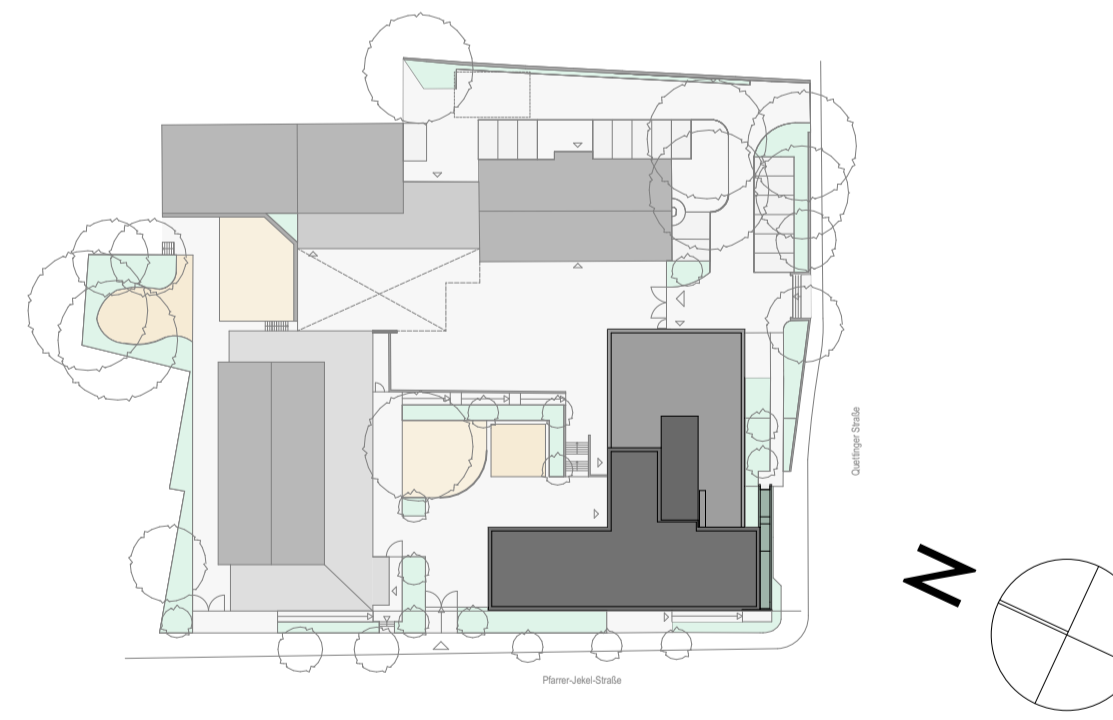

Projekt: **Erweiterung Sanierung Don Bosco OGS**

Ort: Quettinger Str. 90, 51381 Leverkusen  
 Bauherr: Gebäudewirtschaft Stadt Leverkusen  
 Hauptstraße 101 51373 Leverkusen  
 Tel.: 0214-406-651 11 Fax: 0214-406-650 02  
 e-mail: andrea.monreal@stadt.leverkusen.de

Architekt: **hmp ARCHITEKTEN ALLNOCH UND HÜTT GmbH**  
 Am Hirschsprung 24-28 51109 Köln  
 Tel.: 0221-9844-0 Fax: 0221-9844-6  
 e-mail: hmp@hmp-architekten.de

Planverfasser: **hmp ARCHITEKTEN ALLNOCH UND HÜTT GmbH**  
 Am Hirschsprung 24-28 51109 Köln  
 Tel.: 0221-9844-0 Fax: 0221-9844-6  
 e-mail: hmp@hmp-architekten.de

Planinhalt: **Grundriss UG**  
 Ebene -2, Ebene -1

Status:	<b>ENTWURFSPLANUNG</b>	Maßstab:	<b>1:100</b>	Format:	<b>A1</b>
Plannr.:	<b>439 300 200</b>	Index:	<b>10</b>	gez. MH	am: 30.08.2019