

**LEGENDE**

- Neubau Beton
- Neubau Mauerwerk
- Neubau GK-Wand
- Bestand
- Abbruch
- AHD Abhangdecke
- BH: = OKRFB bis OK Fertigbrüstung
- BRH: = OKRFB bis OK Rohbrüstung
- NRF: Netto-Raumfläche
- U: Raumumfang
- RH: Lichte Raumhöhe
- OKRFB Oberkante Fertigfußboden
- OKRFB Oberkante Rohfußboden

**Hinweise:**  
 Pläne gelten nur in Verbindung mit den Plänen der beteiligten Fachplaner!  
 Alle Maße sind örtlich zu prüfen, Unstimmigkeiten der Bauleitung mitzuteilen!

**BRANDSCHUTZ - Wände und Decken**  
 Bestand Neubau Wände und Decken im Neubau erhalten neben der Farbigkeit des Brandschutzes die entsprechende Bauteilschraffur, Wände und Decken im Bestand nur die Farbigkeit des Brandschutzes

- Brandwand nach Norm und Zulassung
- Bauart einer Brandwand nach Norm und Zulassung
- Wand und Decke in der Feuerwiderstandsklasse F 90 in wesentlichen Teilen aus nichtbrennbaren Baustoffen nach Norm oder Zulassung F 90-AB
- Wand und Decke in der Feuerwiderstandsklasse F 60 in wesentlichen Teilen aus nichtbrennbaren Baustoffen nach Norm oder Zulassung F 60-AB
- Wand und Decke in der Feuerwiderstandsklasse F 30 in wesentlichen Teilen aus nichtbrennbaren Baustoffen nach Norm oder Zulassung F 30-AB

- Türen**
- DT Dichtschießende Tür nach Nr. 17.1 VV BauO NRW
  - DTS Dicht- und selbstschießende Tür nach Nr. 17.1 VV BauO NRW
  - RS Selbstschießende Tür ohne Feuerwiderstandsklasse mit Rauchschutzeinrichtung nach Norm / Prüfzeugnis
  - T30-RS Selbstschießende und rauchdichte Tür mit Feuerwiderstandsklasse von 30 Minuten mit Rauchschutzeinrichtung nach Norm / Zulassung / Prüfzeugnis
  - T90-RS Selbstschießende und rauchdichte Tür mit Feuerwiderstandsklasse von 90 Minuten mit Rauchschutzeinrichtung nach Norm / Zulassung / Prüfzeugnis

**Sicherheitstechnische Einrichtungen**  
 0,5 m<sup>2</sup> Offenbares Fenster, im Lichten mind. 0,5 m<sup>2</sup>

DATUM	BEARBEITER	ÄNDERUNGEN	INDEX
21.04.20	TOP	Teeküche	08
09.04.20	TOP	Freigabe Bauherr	07
08.04.20	TOP	Außentreppe	06
02.03.20	MH	Grundrissänderung im Verwaltungsbereich, Position der Fenster verändert	05
17.02.20	MH	Teek., Kopierer, Bespr., Arb. Lehrer	04
27.01.20	MH	Klassenbereich - Garderoben - Lernateliers, Geschosshöhen, Lehrerarbeitsraum, WC	03
21.01.20	MH	komplette Überarbeitung	02
16.12.19	MH	Grundrissänderung im Bereich Lehrzimmer, Fassadenfenster geändert - Position, Größe	01

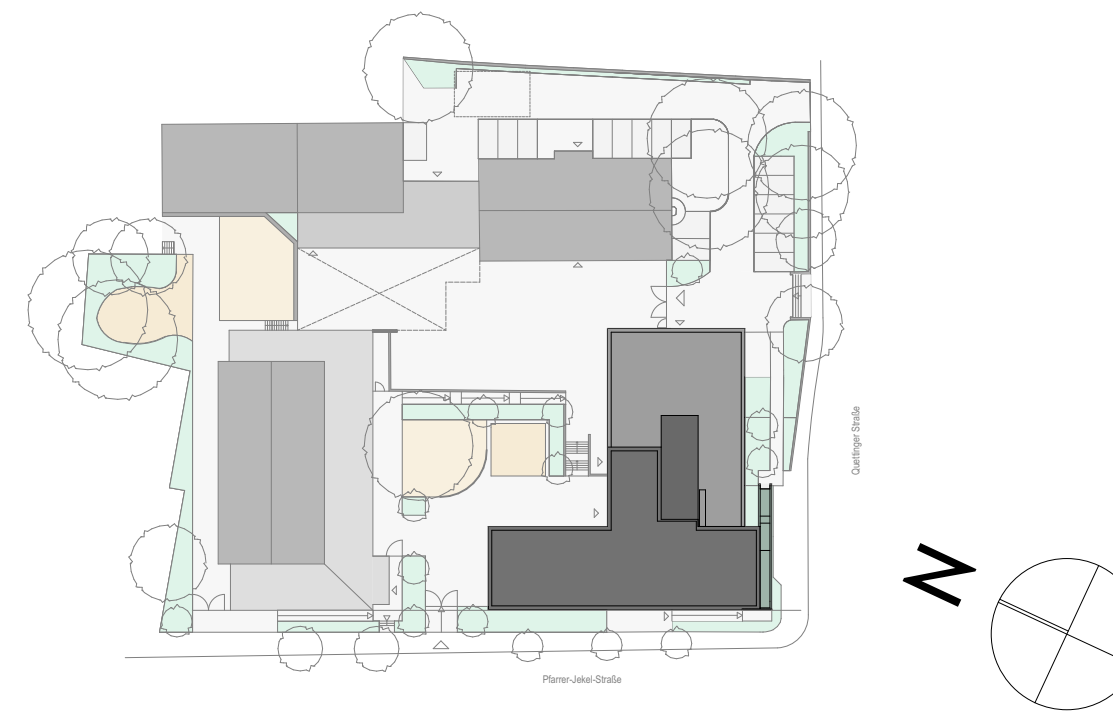

**Projekt:** Erweiterung Sanierung Don Bosco OGS

**Ort:** Quettinger Str. 90, 51381 Leverkusen

**Bauherr:** Gebäudewirtschaft Stadt Leverkusen  
 Hauptstraße 101 51373 Leverkusen  
 Tel.: 0214-406-651 11 Fax: 0214-406-650 02  
 e-mail: andrea.monreal@stadt.leverkusen.de

**Architekt:** hmp ARCHITEKTEN ALLNOCH UND HÜTT GmbH  
 Am Hirschsprung 24-28 51109 Köln  
 Tel.: 0221-9844-0 Fax: 0221-9844-6  
 e-mail: hmp@hmp-architekten.de

**Planverfasser:** hmp ARCHITEKTEN ALLNOCH UND HÜTT GmbH  
 Am Hirschsprung 24-28 51109 Köln  
 Tel.: 0221-9844-0 Fax: 0221-9844-6  
 e-mail: hmp@hmp-architekten.de

**Planinhalt:** Grundriss EG  
 Ebene ±0, Ebene +1

<b>Status:</b> ENTWURFSPLANUNG	<b>Maßstab:</b> 1:100	<b>Format:</b> A1
<b>Plannr.:</b> 439 300 201	<b>Index:</b> 08	gez. MH am: 30.08.2019

Datum: 04.09.21 11\_EF\_OGS\_20200422