

Schnitt a-a

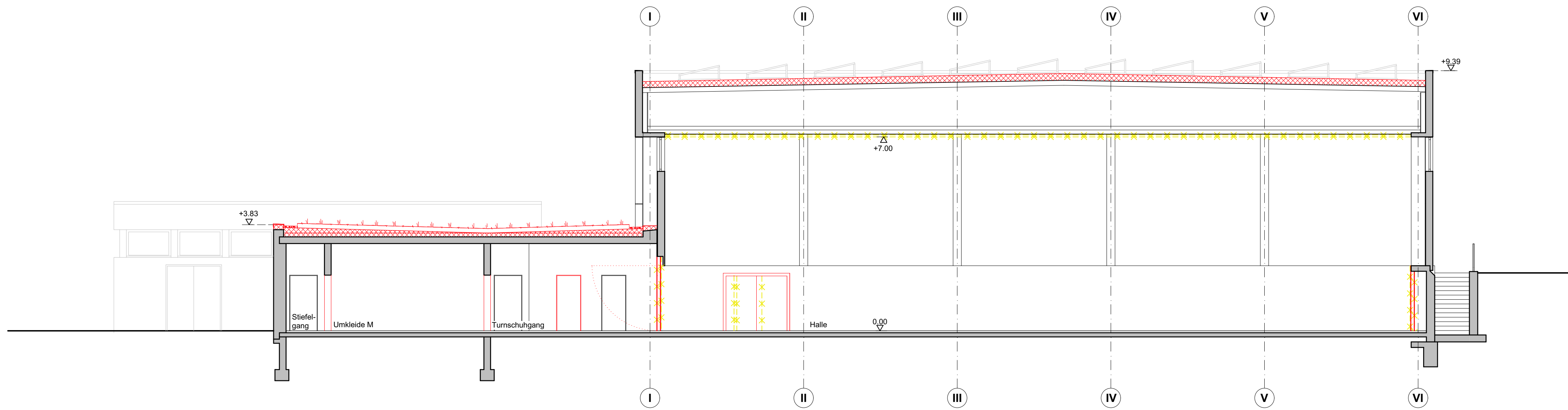

Schnitt c-c

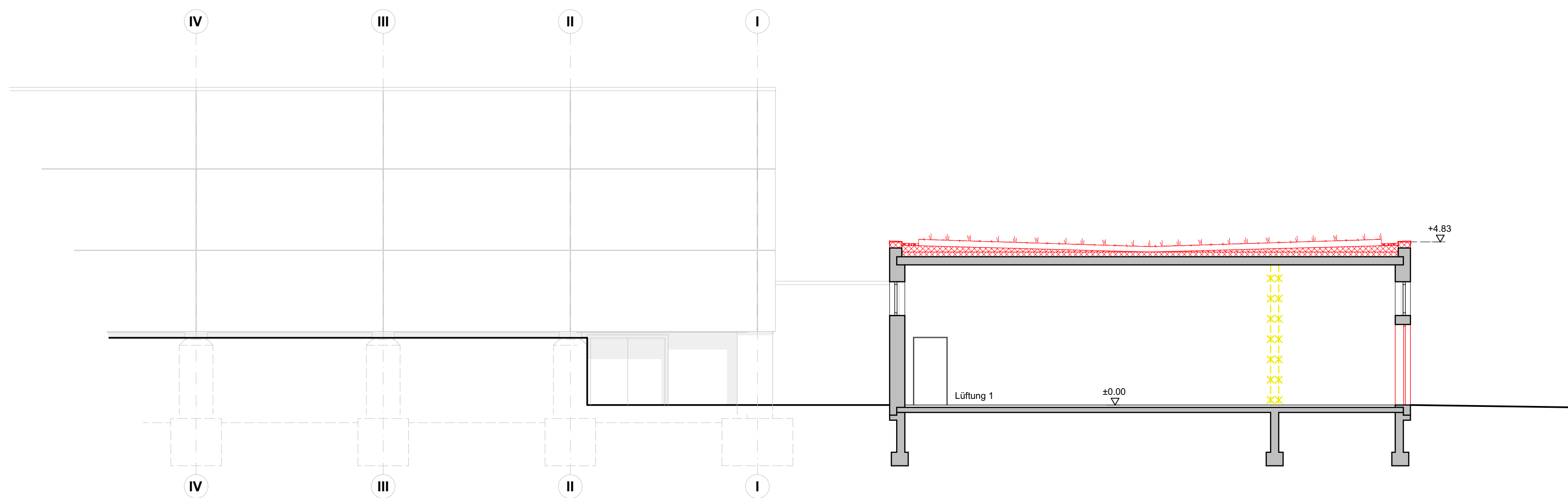

Schnitt b-b

Entwurf

Übersicht:



Bauvorhaben:

8002
Sanierung der 5-fach Sporthalle der

Gesamtschule Leverkusen Schlebusch

Ophovener Straße 4 in 51375 Leverkusen

Gemarkung: Schlebusch

Flur: 22

Flurstück: 155

Bauherr:

Stadt Leverkusen

Hauptstraße 101

51373 Leverkusen



Ort, Datum

Unterschrift

Planverfasser:

ARGE E.S. Architekten & energieleiker GbR

Häfenweg 15

48155 Münster

Tel.: +49 (0) 251 - 27 601 101

Fax: +49 (0) 251 - 27 601 900

E-Mail: info@energieleiker.de

Web: www.energieleiker.de

Dipl.-Ing. Architekt

Stefan Jörden

Tel.: +49 (0) 251 - 27 601 890

Mobil: +49 (0) 151 - 65 232 079

E-Mail: joerden@energieleiker.de



Ort, Datum

Unterschrift

Planbezeichnung: **Schnitte**

Plandaten: Gezeichnet: J. Beuermann Geprüft: S. Jörden Datum: 14.07.2020 Maßstab: 1:100

Plannummer: **EL_8002_3_ARCH_SC_XXX_V_** Index:

© energieleiker GmbH - Diese Zeichnung / Planung ist geistiges Eigentum der energieleiker project GmbH und unterliegt dem Urheberrecht. Sie darf ohne schriftliche Zustimmung weder vervielfältigt noch Dritten zugänglich gemacht werden. Bitform: 594*420 A2 Plotdatum: 15.07.2020