Anlage 4
zur Vorlage 2022/1473

Bezirksregierung Köln

Regionalplanung in Nordrhein-Westfalen

Verfahrensablauf Regionalplanaufstellung und -änderung

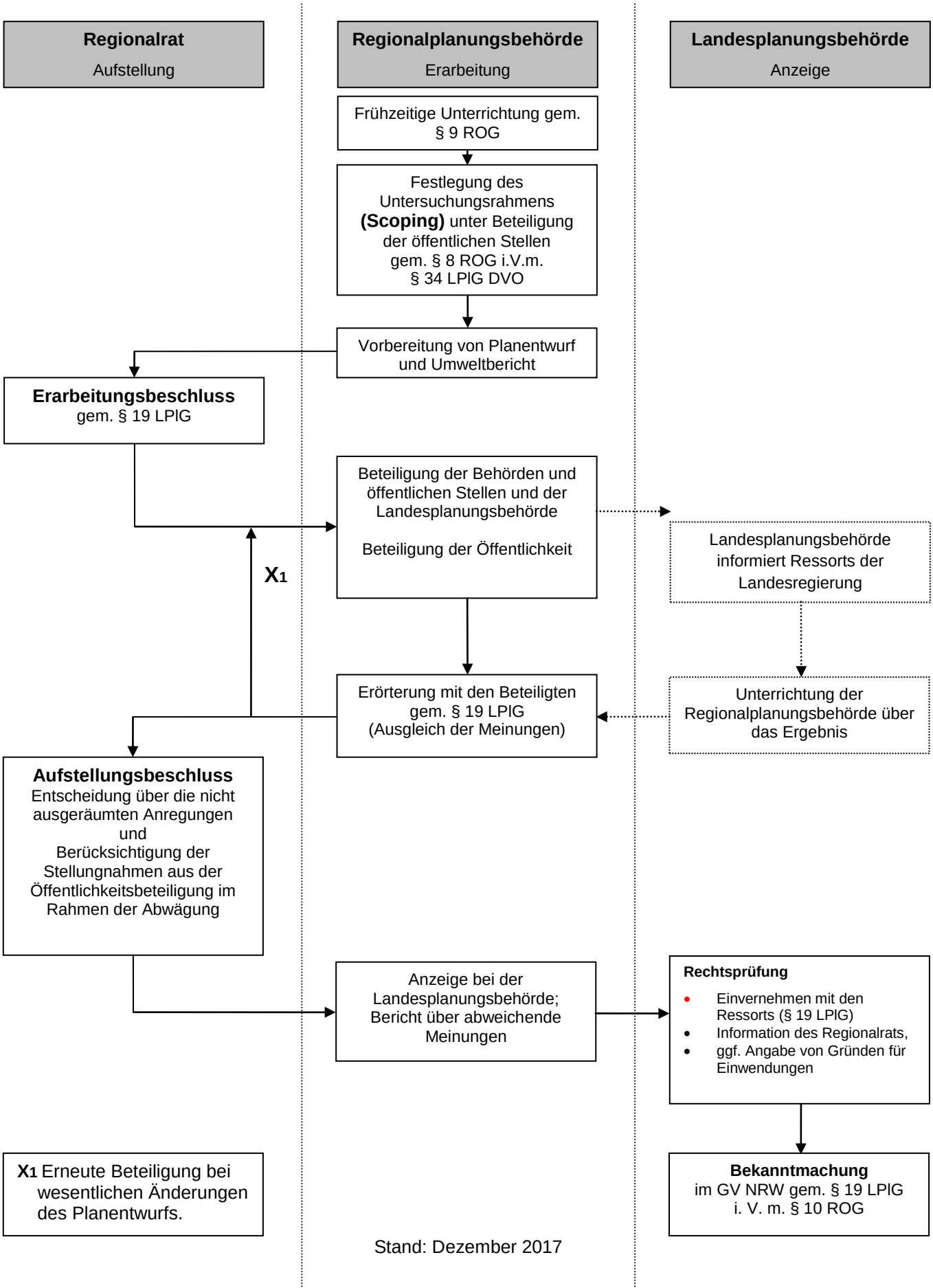

Stand: Dezember 2017