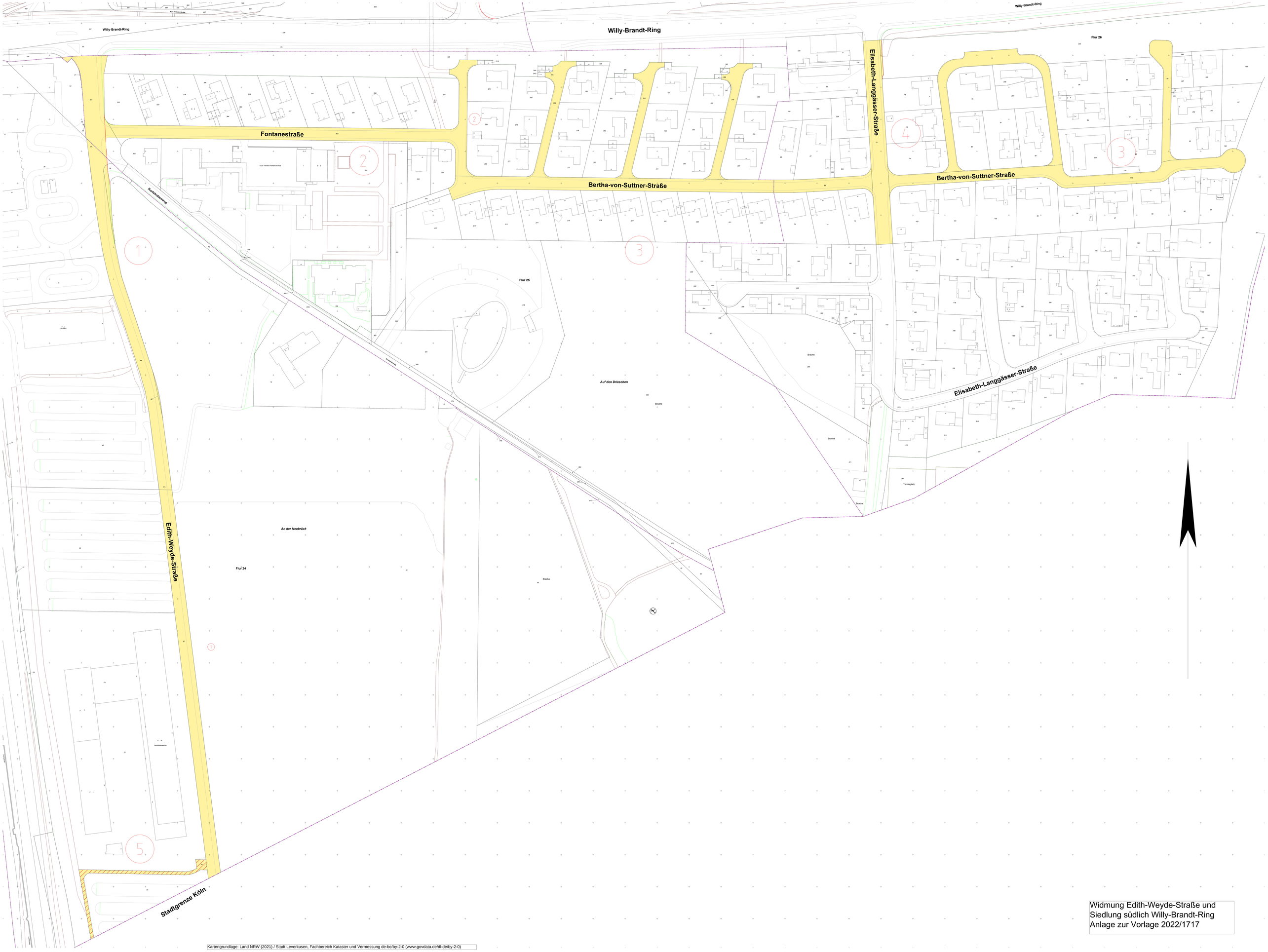

Widmung Edith-Weyde-Straße und
Siedlung südlich Willy-Brandt-Ring
Anlage zur Vorlage 2022/1717

Kartengrundlage: Land NRW (2021) / Stadt Leverkusen, Fachbereich Kataster und Vermessung de-be/by-2-0 (www.govdata.de/dl-de/by-2-0)