

LEGENDE	
	Bestand
	NEU
	Abbruch
	Stahlbeton
	Magerbeton
	Mauerwerk
	Trockenbau
	Harte Dämmung
	Weiche Dämmung
	Fertigputz
	Bodendurchbruch
	Deckendurchbruch
	Wanddurchbruch
	Festverglasung
	AHD Abhangende
	WDV/S Wärmedämmverbundsystem
	OLSL Ober- / Seitenlicht
	E-UV Elektroumverteilung
	OKUK Ober- / Unterkante
	OKFF Fertigfußboden
	OKRF Rohfußboden
	BRH Brüstungshöhe
	OKRD Oberkante Rohdecke
	UKRD Unterkante Rohdecke
	ILH Lichtraumhöhe
	UZ/ÜZ Unter- / Überzug
	HK Heizkörper

SONSTIGES

Angaben der Fachingenieure und des Statikers sind zu beachten!

Brandschutztechnische Eintragungen nur nachrichtlich!  
Bei Unstimmigkeiten gilt das Brandschutzkonzept.

11 4.75 10 4.75 9 4.75 8 3.75 7 3.75 6 3.75 5 3.75 4 3.75 3 3.75 2 3.75 1

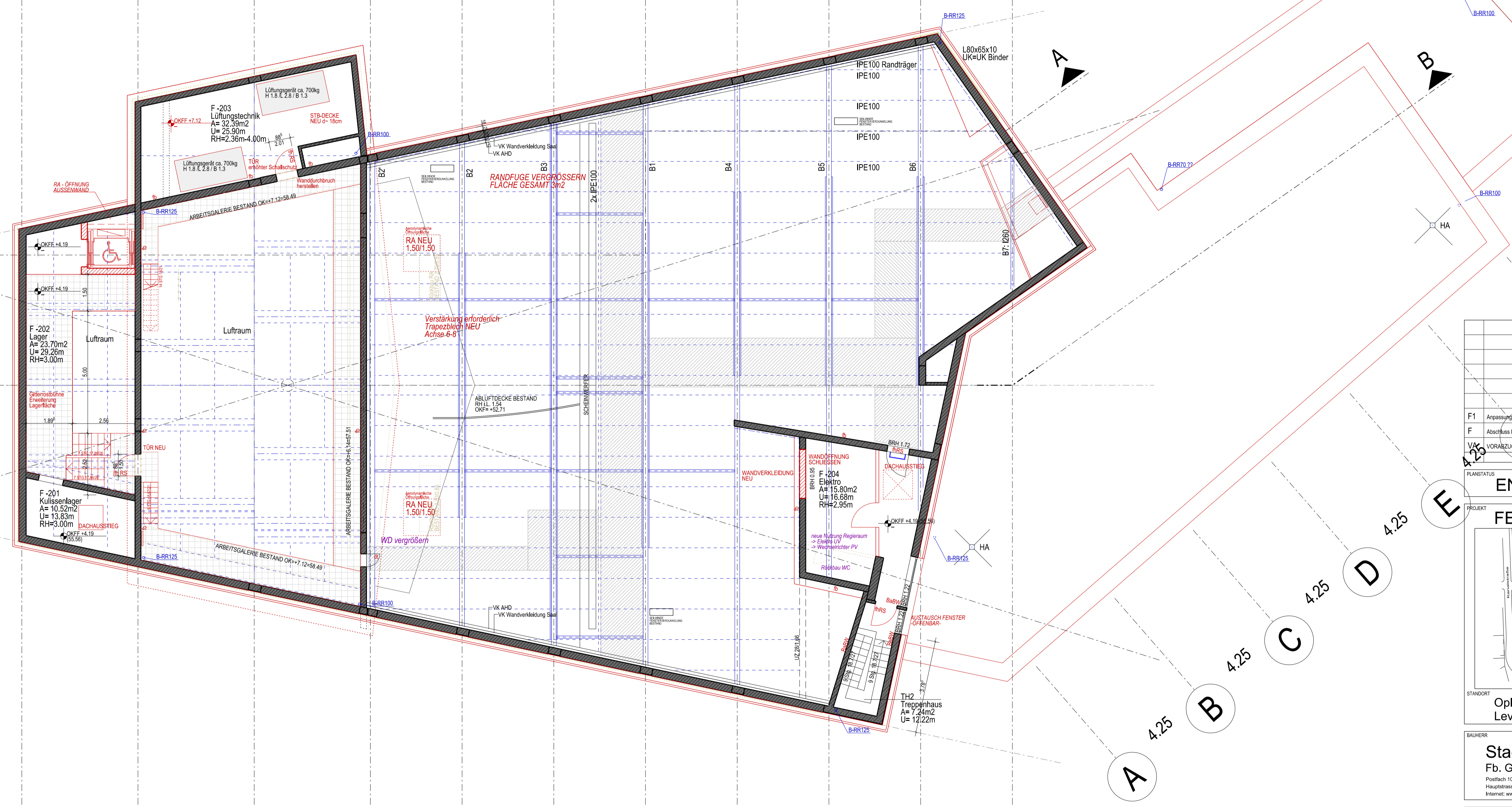

F1	Anpassungen	30.09.22
F	Abschluss	09.08.22
VAK	VORABZUG	09.05.22

PLANSTATUS: ENTWURF

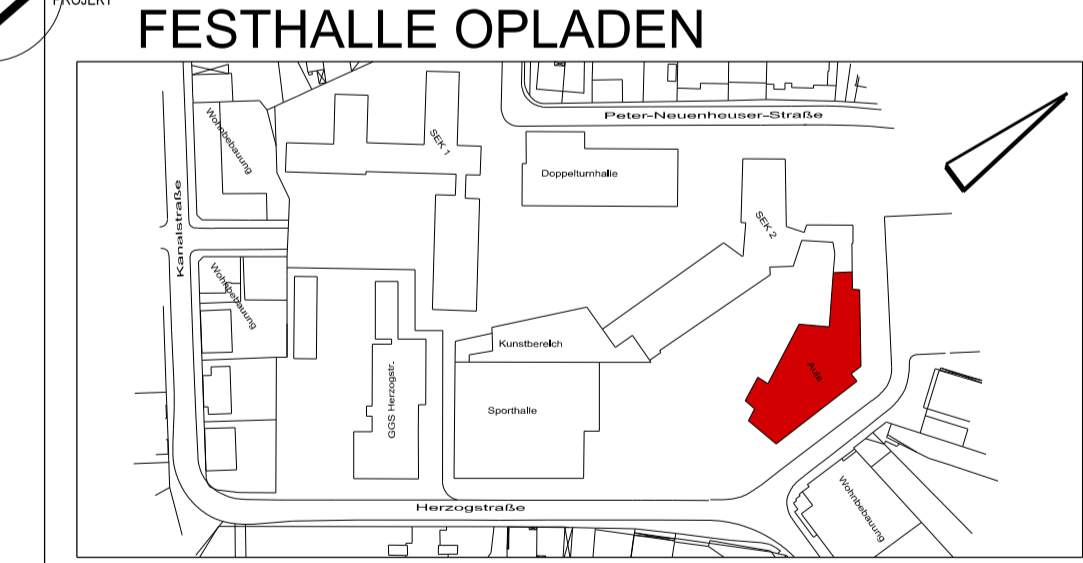

STANDORT: Opladener Platz 5a, Leverkusen-Opladen

BAUHERR: Stadt Leverkusen, Fb. Gebäudewirtschaft  
Postfach 101140, 51311 Leverkusen  
Hauptstrasse 101, 51373 Leverkusen  
Internet: www.leverkusen.de

ARCHITEKTUR: g7g  
Ulrich Griebel Planungsgesellschaft mbH  
Schillerstraße 6, 50968 Köln  
Telefon: 0221 - 548 11 200, Mail: info@g7g-architektur.de

PLAN: 1.OBERGESCHOSS					
DATUM	09.05.22	FORMAT	DIN A1	MASSSTAB	1 : 100
GEZ.	KE	GEPR.	GEPR.	BAUTITEL	10.00 = 51.37 GNHN

PREGEBEN FÜR FACHINGENIEURE: PLAN NR. 21145llg330gr01-