

## Bebauungsplan Nr. 273/II „Rheindorf - Feuer- und Rettungswache, südlich Solinger Straße, westlich BAB 3“

### Regionalplan für den Regierungsbezirk Köln (Auszug)

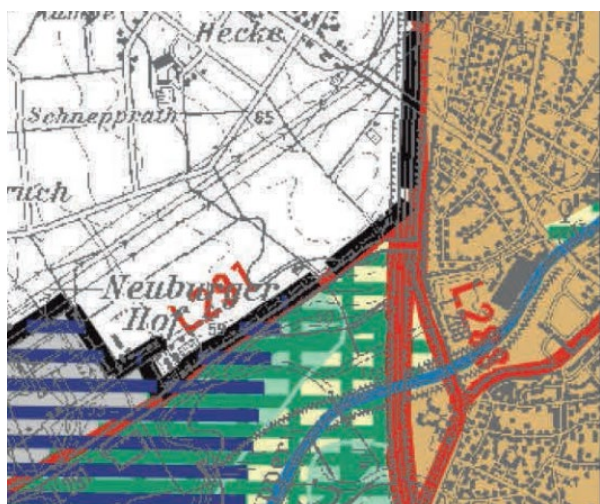

Allgemeiner Freiraum- und Agrarbereich, Bereiche für den Schutz der Landschaft und landschaftsorientierte Erholung, Regionaler Grünzug



Im rechtskräftigen Regionalplan für den Regierungsbezirk Köln wird das Plangebiet als „Allgemeiner Freiraum und Agrarbereich“ zeichnerisch festgelegt. Überlagert mit der zeichnerischen Festlegung „Schutz der Landschaft und landschaftsorientierte

Erholung (gemäß § 3 Abs. 1 Nr. 3 ROG)“und der zeichnerischen Festlegung „Regionaler Grünzug“ (gemäß § 3 Abs. 1 Nr. 2 ROG).

Die Bezirksregierung Köln stellt derzeit den Regionalplan neu auf. Der Regionalplanentwurf mit dem Stand November 2021 legt das Plangebiet als „Allgemeiner Freiraum und Agrarbereich“ zeichnerisch fest. Überlagert mit der zeichnerischen Festlegung „Regionaler Grünzug“ (gemäß § 3 Abs. 1 Nr. 2 ROG).

## Regionalplan für den Regierungsbezirk Düsseldorf (Auszug)

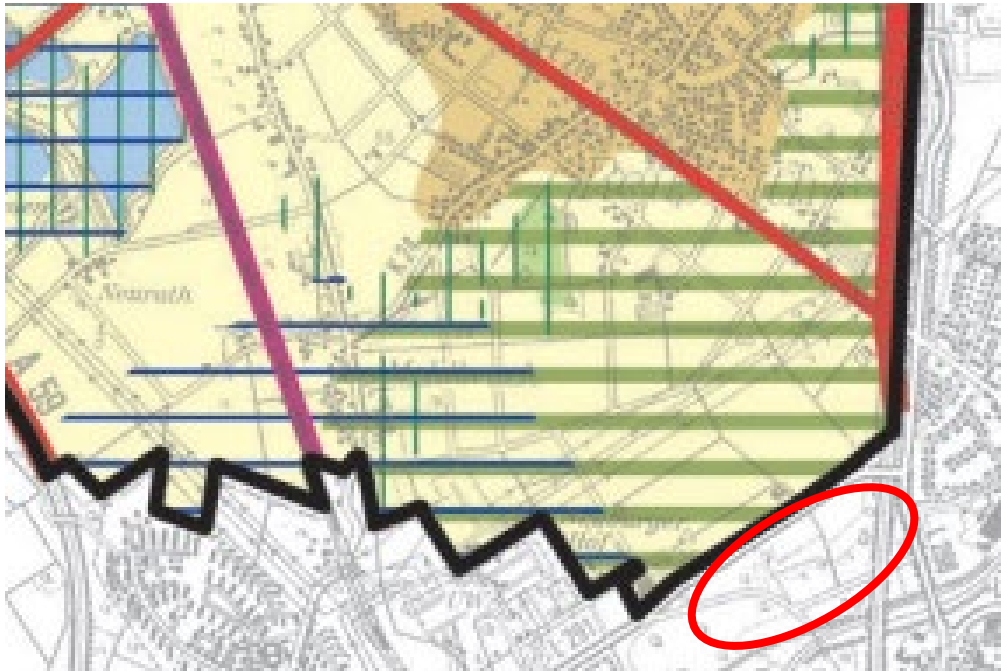

Im Regionalplan für den Regierungsbezirk Düsseldorf wird das Plangebiet als Allgemeiner Freiraum und Agrarbereich zeichnerisch festgelegt. Überlagert mit der zeichnerischen Festlegung Regionaler Grünzug.