

Verteilung Geschwindigkeit

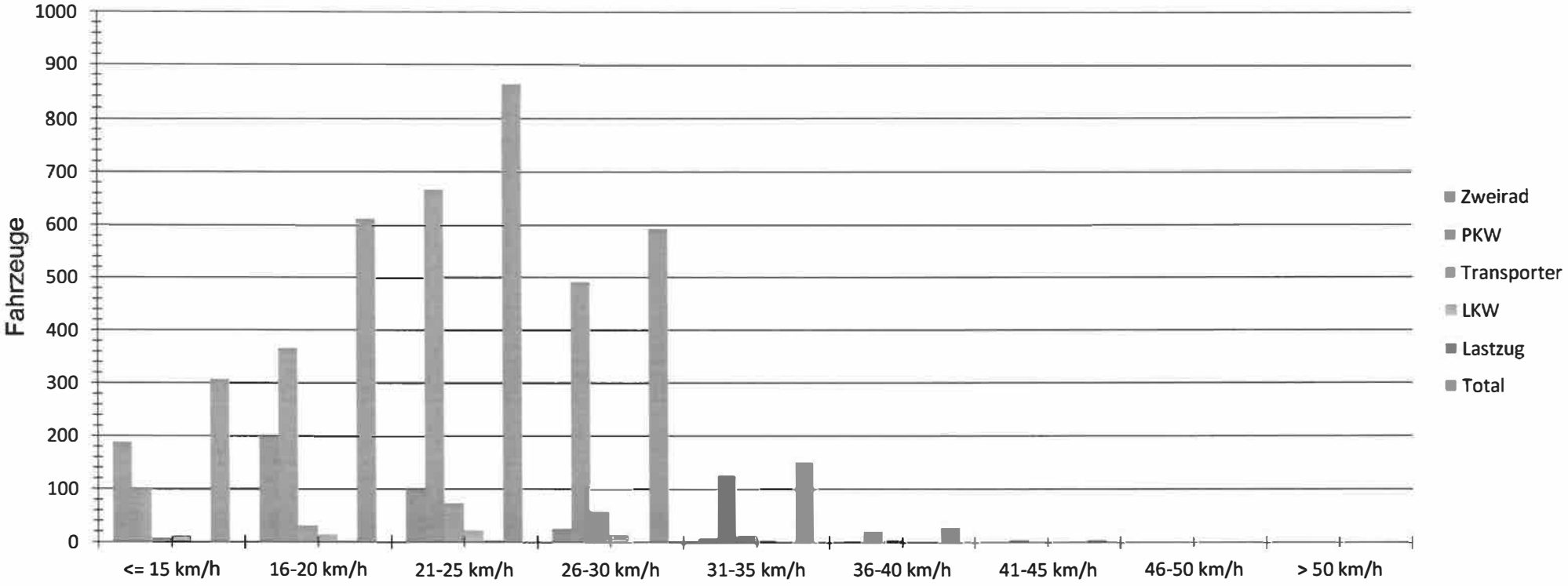

Auswertezeit Freitag, 13. September 2024,12:30 - Donnerstag, 19. September 2024,12:30					
Tempolimit	30 km/h	Anzahl	Vd[km/h]	Vmax[km/h]	V85 [km/h]
Geschwindigkeitsübertretung	7,16 %	Zweirad	521	17	37
Durchschnittl. Abstand	118,93 s	PKW	1775	24	44
Kolonnenverkehr	4,50 %	Transporter	186	25	37
DTV	426	LKW	67	22	36
DJV	155490	Lastzug	7	20	26
Schwerlastverkehrsanteil	2,90 %	Total	2556	22	44
Fahrtrichtung	Abfahrend				
Bearbeiter:					
Kommentar:					
Messort:	Freudenthaler Weg geg Haus 30				
Ankommende Fahrzeuge Richtung:					
Abfahrende Fahrzeuge Richtung:	Am Scherfenbrand				

Verteilung Geschwindigkeit

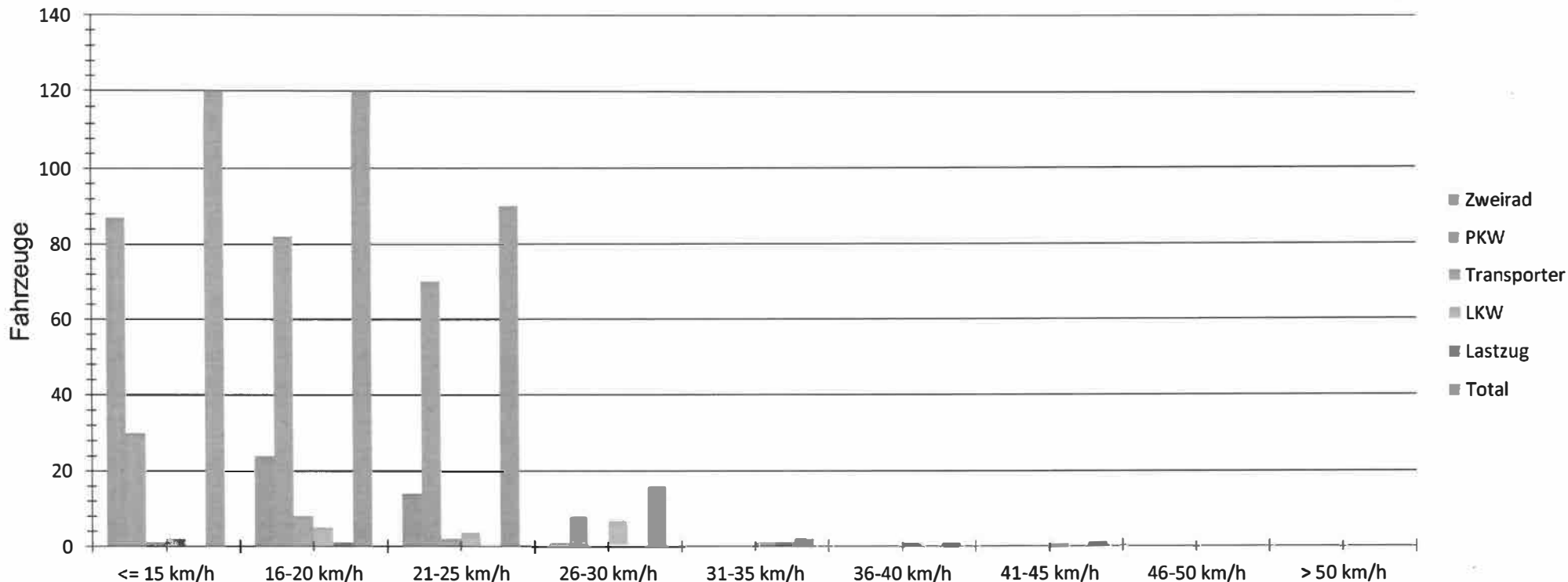

Auswertzeit		Freitag, 13. September 2024,12:30 - Donnerstag, 19. September 2024,12:30			
Tempolimit	30 km/h	Anzahl	Vd[km/h]	Vmax[km/h]	V85 [km/h]
Geschwindigkeitsübertretung	1,14 %	Zweirad	126	11	27
Durchschnittl. Abstand	120,87 s	PKW	190	19	29
Kolonnenverkehr	2,57 %	Transporter	11	18	25
DTV	58	LKW	21	24	45
DJV	21170	Lastzug	2	25	34
Schwerlastverkehrsanteil	6,57 %	Total	350	~50	17
Fahrtrichtung	Ankommend			45	23
Bearbeiter:					
Kommentar:					
Messort:	Freudenthaler Weg geg Haus 30				
Ankommende Fahrzeuge Richtung:	Bensberger Str				
Abfahrende Fahrzeuge Richtung:					

Verteilung Geschwindigkeit

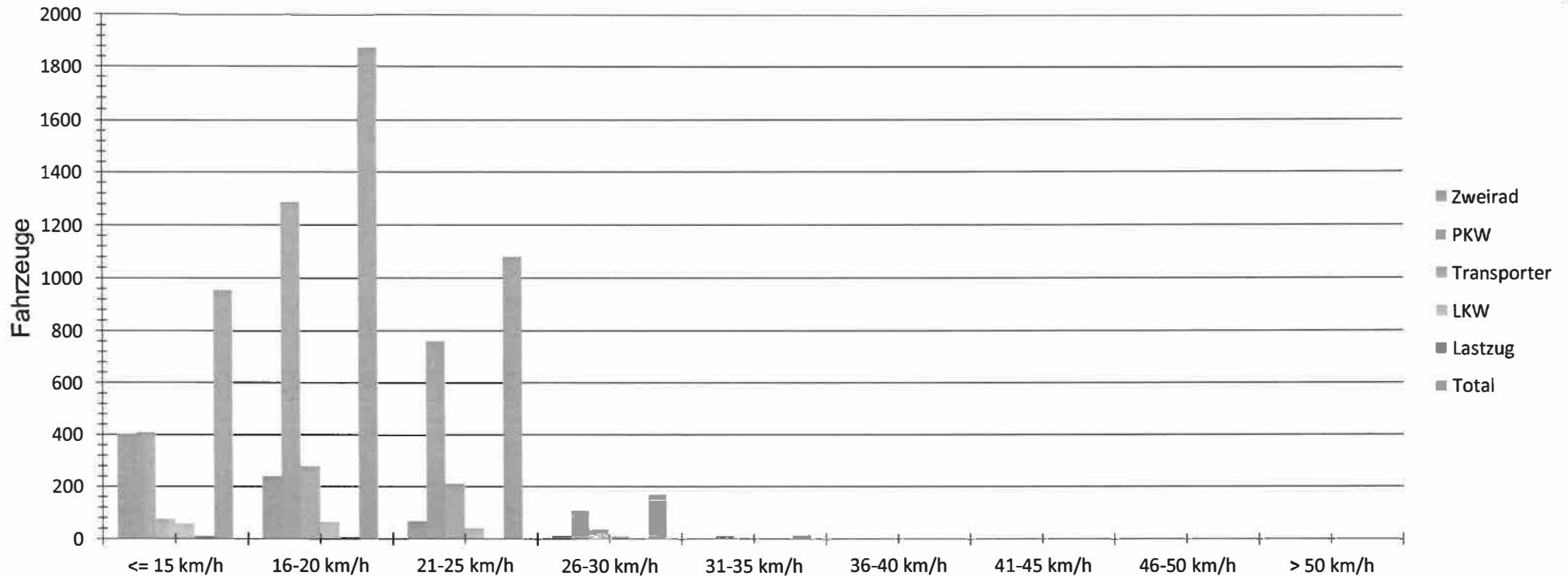

Auswertezeit		Dienstag, 20. Februar 2024,11:00 - Donnerstag, 29. Februar 2024,11:00			
Tempolimit	30 km/h	Anzahl	Vd[km/h]	Vmax[km/h]	V85 [km/h]
Geschwindigkeitsübertretung	0,41 %	Zweirad	723	14	30
Durchschnittl. Abstand	111,39 s	PKW	2577	19	35
Kolonnenverkehr	3,86 %	Transporter	606	20	32
DTV	455	LKW	173	18	30
DJV	166075	Lastzug	18	16	36
Schwerlastverkehrsanteil	4,66 %	Total	4097	18	36
Fahrtrichtung	Abfahrend				
Bearbeiter:					
Kommentar:					
Messort:	Freudenthaler Weg geg Haus 30				
Ankommende Fahrzeuge Richtung:					
Abfahrende Fahrzeuge Richtung:	Am Scherfenbrand				

Verteilung Geschwindigkeit

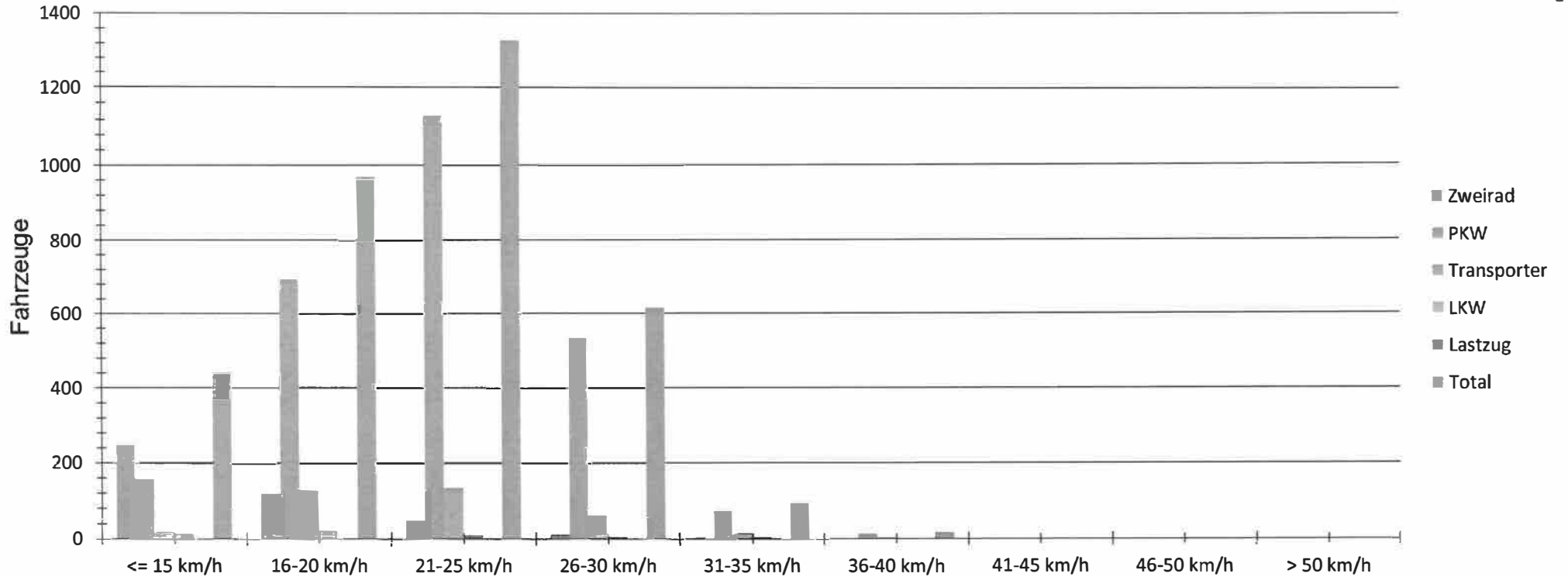

Auswertzeit						
Dienstag, 20. Februar 2024,11:00 - Donnerstag, 29. Februar 2024,11:00						
Tempolimit	30 km/h		Anzahl	Vd[km/h]	Vmax[km/h]	V85 [km/h]
Geschwindigkeitsübertretung	3,29 %	Zweirad	433	14	34	20
Durchschnittl. Abstand	132,06 s	PKW	2611	22	42	27
Kolonnenverkehr	3,06 %	Transporter	360	22	38	27
DTV	385	LKW	59	20	39	26
DJV	140525	Lastzug	2	16	21	21
Schwerlastverkehrsanteil	1,76 %	Total	3465	21	42	27
Fahrtrichtung	Ankommend					
Bearbeiter:						
Kommentar:						
Messort:	Freudenthaler Weg geg Haus 30					
Ankommende Fahrzeuge Richtung:	Bensberger Str					
Abfahrende Fahrzeuge Richtung:						

Verteilung Geschwindigkeit

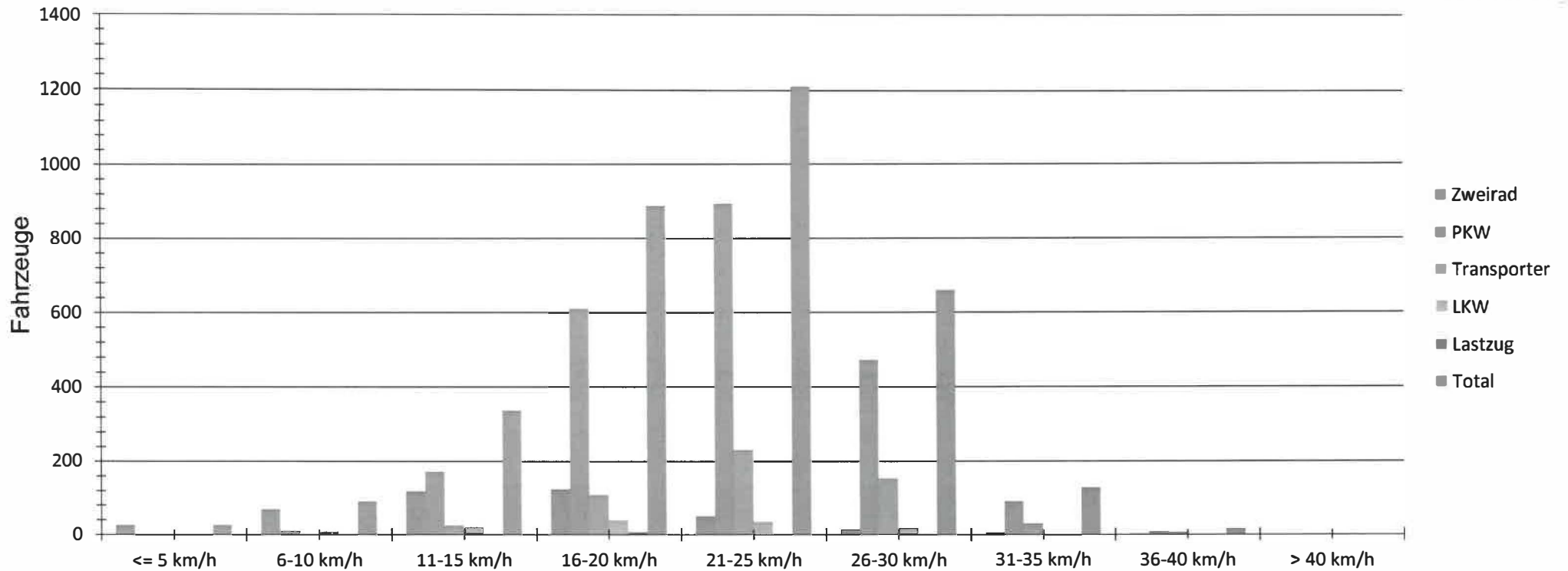

Auswertzeit		Donnerstag, 8. Dezember 2022,11:30 - Donnerstag, 15. Dezember 2022,10:30			
Tempolimit	10 km/h	Anzahl	Vd[km/h]	Vmax[km/h]	V85 [km/h]
Geschwindigkeitsübertretung	96,54 %	Zweirad	410	15	40
Durchschnittl. Abstand	113,58 s	PKW	2257	22	37
Kolonnenverkehr	4,71 %	Transporter	554	24	39
DTV	482	LKW	122	20	32
DJV	175930	Lastzug	11	19	30
Schwerlastverkehrsanteil	3,97 %	Total	3354	22	40
Fahrtrichtung	Abfahrend				
Bearbeiter:					
Kommentar:					
Messort:	Freudenthaler Weg geg Haus 30				
Ankommende Fahrzeuge Richtung:					
Abfahrende Fahrzeuge Richtung:	Am Scherfenbrand				

Verteilung Geschwindigkeit

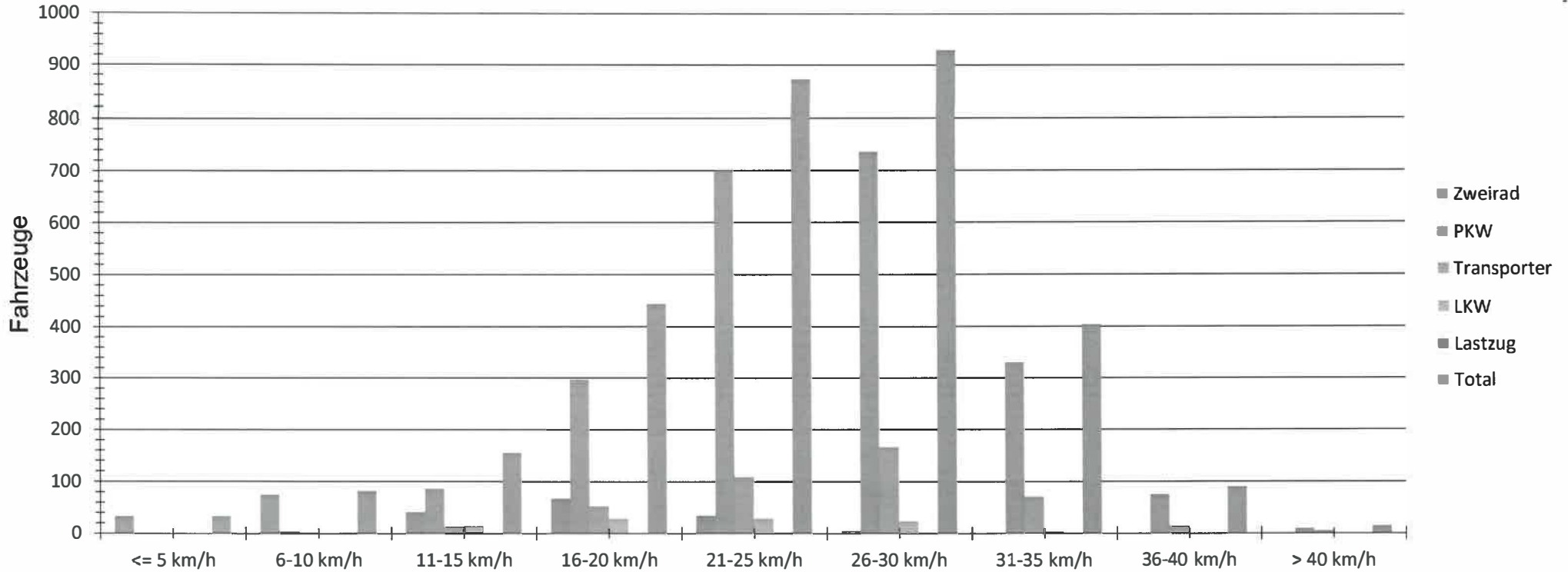

Auswertzeit						
Donnerstag, 8. Dezember 2022,11:30 - Donnerstag, 15. Dezember 2022,10:30						
Tempolimit	10 km/h	Anzahl		Vd[km/h]	Vmax[km/h]	V85 [km/h]
Geschwindigkeitsübertretung	96,20 %	Zweirad	257	13	38	21
Durchschnittl. Abstand	119,93 s	PKW	2237	26	43	31
Kolonnenverkehr	4,53 %	Transporter	429	26	48	32
DTV	434	LKW	96	22	33	27
DJV	158410	Lastzug	4	21	27	27
Schwerlastverkehrsanteil	3,31 %	Total	3023	25	48	31
Fahrtrichtung	Ankommend					
Bearbeiter:						
Kommentar:						
Messort: Freudenthaler Weg geg Haus 30						
Ankommende Fahrzeuge Richtung: Bensberger Str						
Abfahrende Fahrzeuge Richtung:						

Verteilung Geschwindigkeit

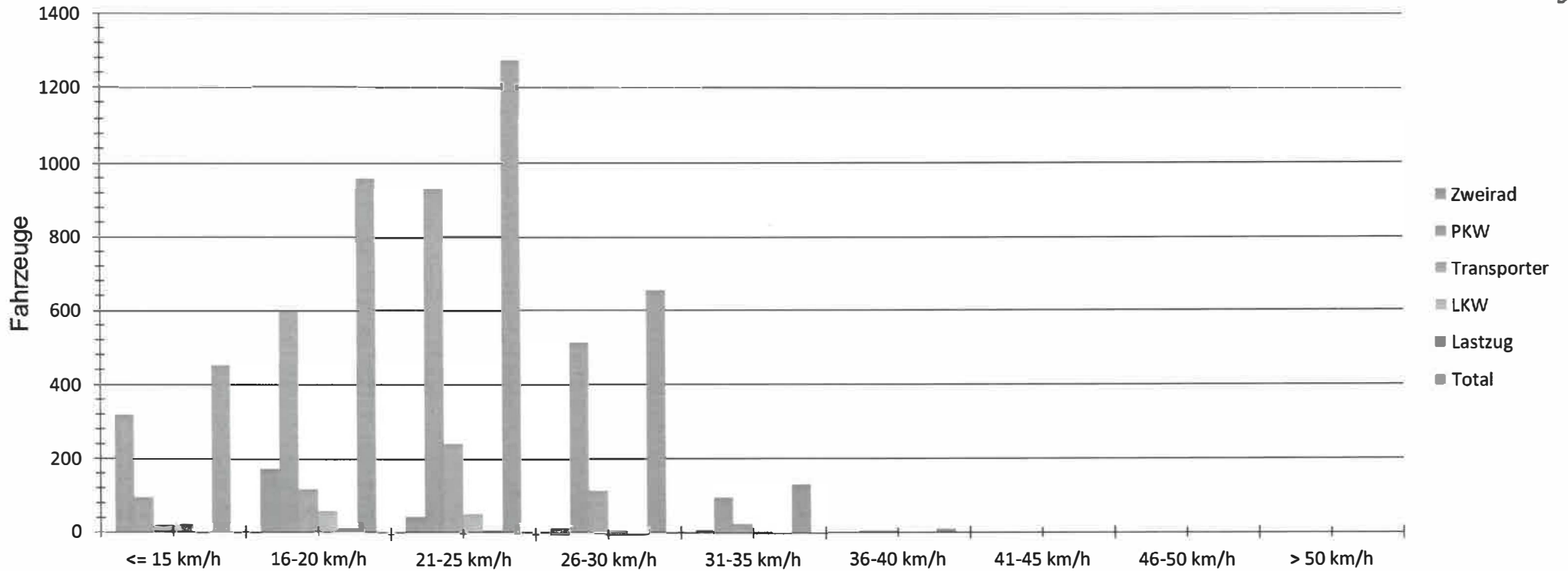

Auswertezeit		Dienstag, 12. Juli 2022,09:00 - Donnerstag, 21. Juli 2022,09:00			
Tempolimit	30 km/h	Anzahl	Vd[km/h]	Vmax[km/h]	V85 [km/h]
Geschwindigkeitsübertretung	4,00 %	Zweirad	558	14	38
Durchschnittl. Abstand	133,77 s	PKW	2239	23	43
Kolonnenverkehr	3,71 %	Transporter	517	23	38
DTV	386	LKW	148	20	33
DJV	140890	Lastzug	15	20	27
Schwerlastverkehrsanteil	4,69 %	Total	3477	21	43
Fahrtrichtung	Ankommend				
Bearbeiter:	AB				
Kommentar:					
Messort:	Freudenthaler Weg 32				
Ankommende Fahrzeuge Richtung:	Am Scherfenbrand				
Abfahrende Fahrzeuge Richtung:					

Verteilung Geschwindigkeit

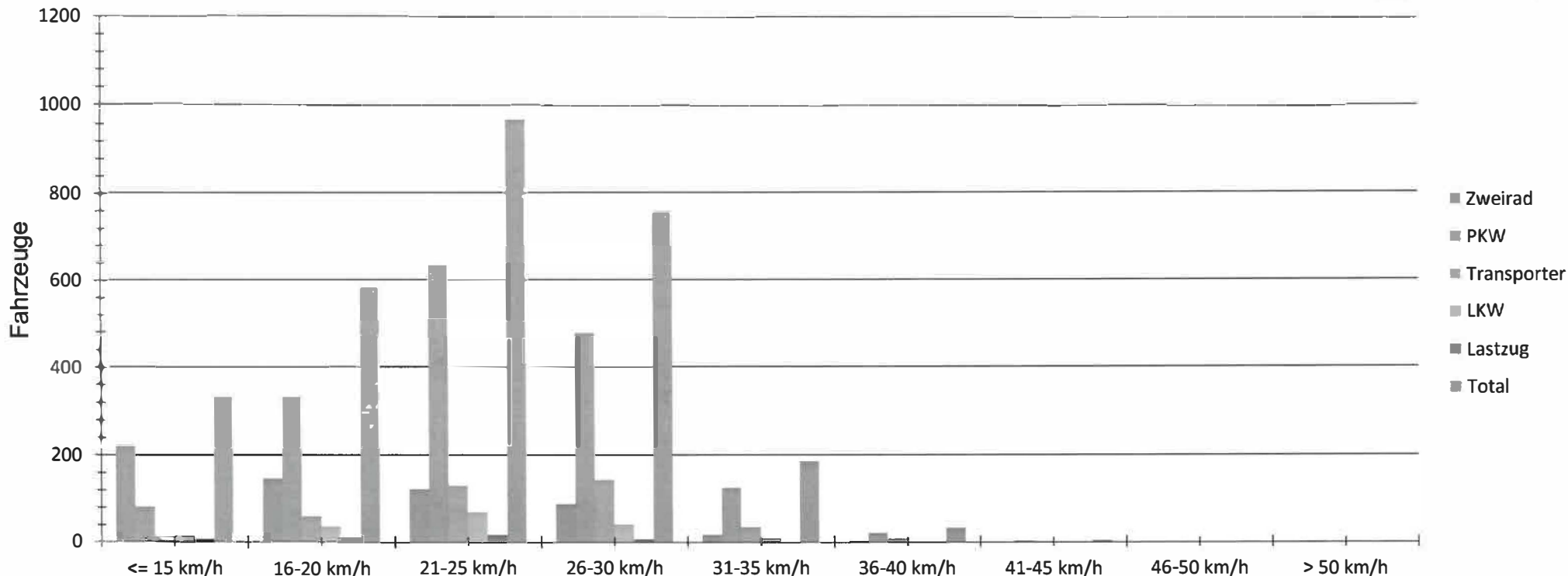

Auswertezeit		Dienstag, 12. Juli 2022,09:00 - Donnerstag, 21. Juli 2022,09:00			
Tempolimit	30 km/h	Anzahl	Vd[km/h]	Vmax[km/h]	V85 [km/h]
Geschwindigkeitsübertretung	7,81 %	Zweirad	595	18	38
Durchschnittl. Abstand	149,85 s	PKW	1675	24	54
Kolonnenverkehr	2,93 %	Transporter	387	25	41
DTV	319	LKW	169	23	36
DJV	116435	Lastzug	41	21	29
Schwerlastverkehrsanteil	7,32 %	Total	2867	23	54
Fahrtrichtung	Abfahrend				
Bearbeiter:	AB				
Kommentar:					
Messort:	Freudenthaler Weg 32				
Ankommende Fahrzeuge Richtung:					
Abfahrende Fahrzeuge Richtung:	Bensberger Str				

Verteilung Geschwindigkeit

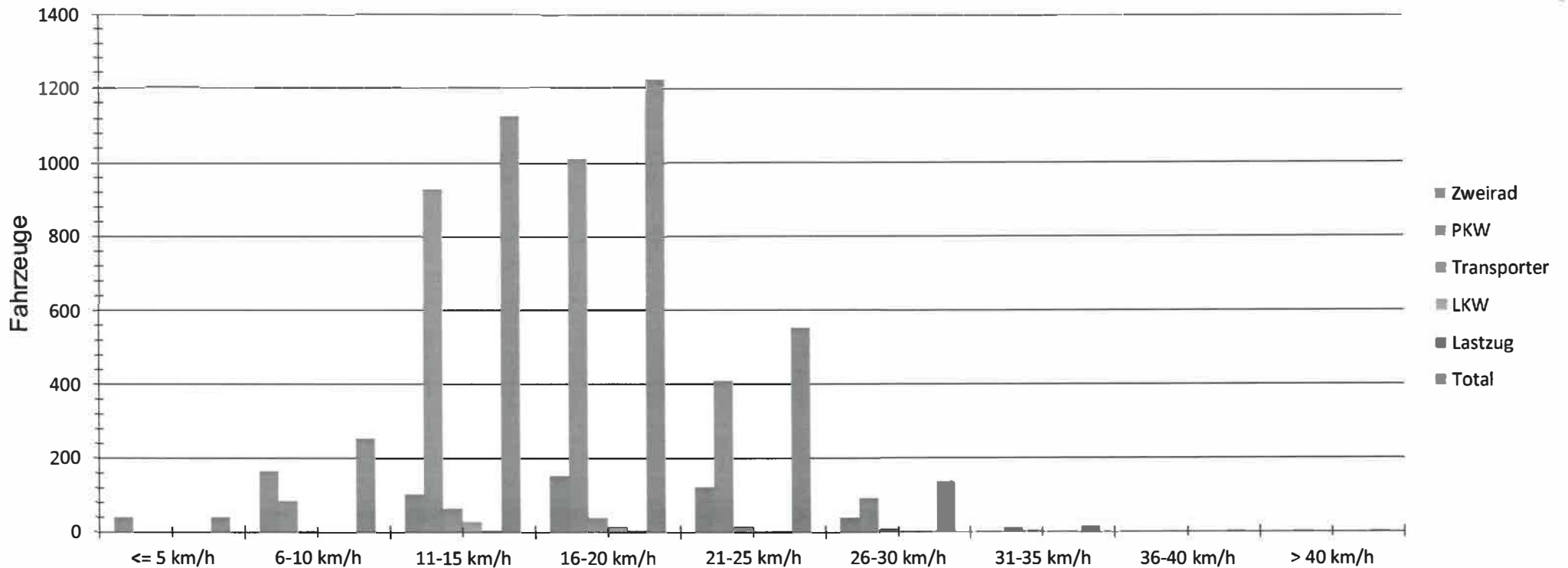

Auswertezeit		Mittwoch, 29. Januar 2025,12:30 - Mittwoch, 5. Februar 2025,11:00			
Tempolimit	10 km/h	Anzahl	Vd[km/h]	Vmax[km/h]	V85 [km/h]
Geschwindigkeitsübertretung	91,27 %	Zweirad	622	15	39
Durchschnittl. Abstand	95,40 s	PKW	2541	17	45
Kolonnenverkehr	12,84 %	Transporter	134	17	40
DTV	484	LKW	47	15	24
DJV	176660	Lastzug	12	17	23
Schwerlastverkehrsanteil	1,76 %	Total	3356	17	45
Fahrtrichtung	Ankommend				
Bearbeiter:					
Kommentar:					
Messort:	Am Scherfenbrand vor Haus 93				
Ankommende Fahrzeuge Richtung:	Am Märchen				
Abfahrende Fahrzeuge Richtung:					

Verteilung Geschwindigkeit

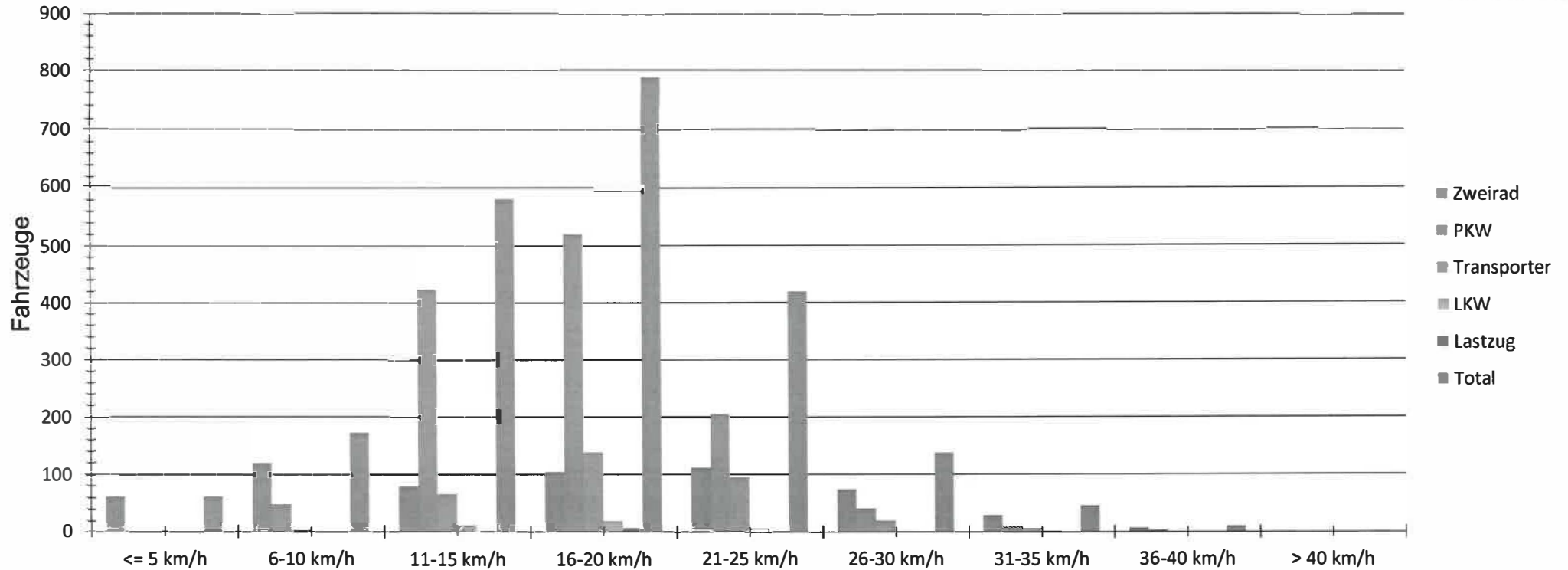

Auswertzeit		Mittwoch, 29. Januar 2025,12:30 - Mittwoch, 5. Februar 2025,11:00			
Tempolimit	10 km/h	Anzahl	Vd[km/h]	Vmax[km/h]	V85 [km/h]
Geschwindigkeitsübertretung	89,40 %	Zweirad	588	17	41
Durchschnittl. Abstand	124,12 s	PKW	1250	17	40
Kolonnenverkehr	14,07 %	Transporter	328	19	35
DTV	320	LKW	44	18	32
DJV	116800	Lastzug	7	18	20
Schwerlastverkehrsanteil	2,30 %	Total	2217	17	41
Fahrtrichtung	Abfahrend				
Bearbeiter:					
Kommentar:					
Messort:	Am Scherfenbrand vor Haus 93				
Ankommende Fahrzeuge Richtung:					
Abfahrende Fahrzeuge Richtung:	Freudenthaler Weg				

Verteilung Geschwindigkeit

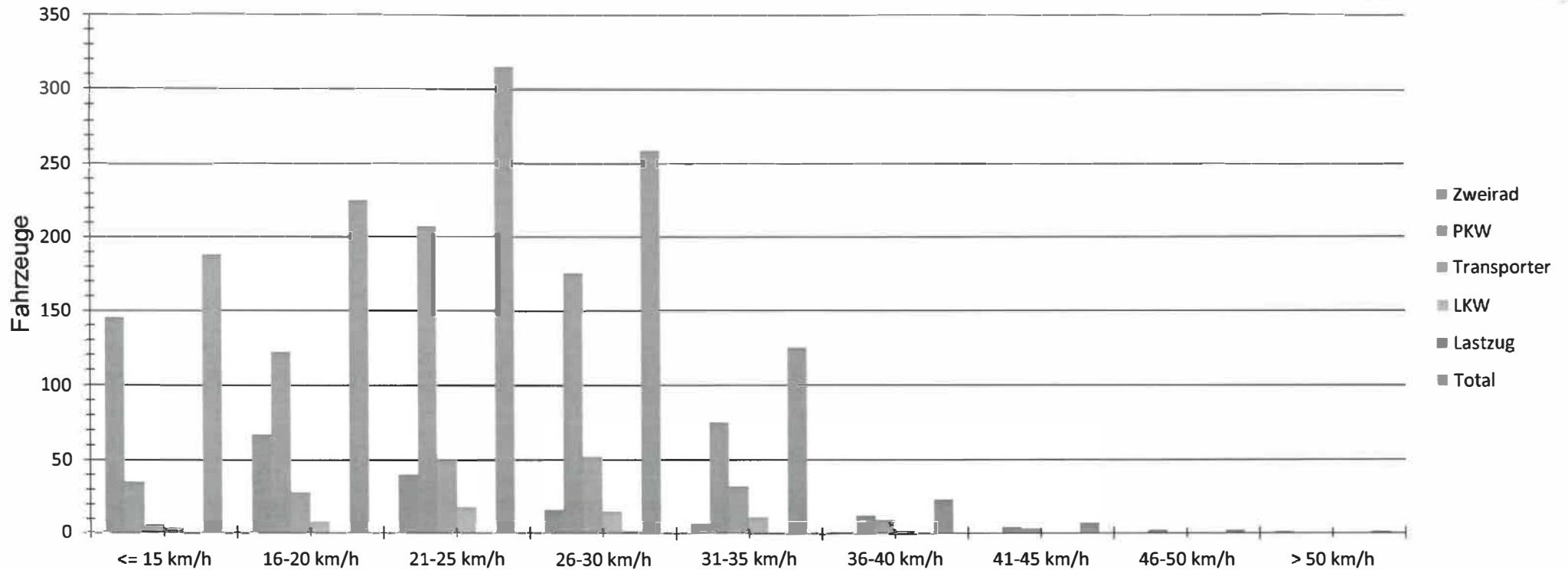

Auswertezeit	Freitag, 7. Juni 2024,10:30 - Mittwoch, 12. Juni 2024,11:00					
Tempolimit	30 km/h	Anzahl	Vd[km/h]	Vmax[km/h]	V85 [km/h]	
Geschwindigkeitsübertretung	13,80 %	Zweirad	276	15	60	23
Durchschnittl. Abstand	165,52 s	PKW	632	25	46	30
Kolonnenverkehr	2,79 %	Transporter	179	26	44	33
DTV	228	LKW	57	25	40	32
DJV	83220	Lastzug	1	27	27	27
Schwerlastverkehrsanteil	5,07 %	Total	1145	23	60	30
Fahrtrichtung	Abfahrend					
Bearbeiter:						
Kommentar:						
Messort:	Am Scherfenbrand i.H.v 110b					
Ankommende Fahrzeuge Richtung:						
Abfahrende Fahrzeuge Richtung:	Mülheimer Str					

Verteilung Geschwindigkeit

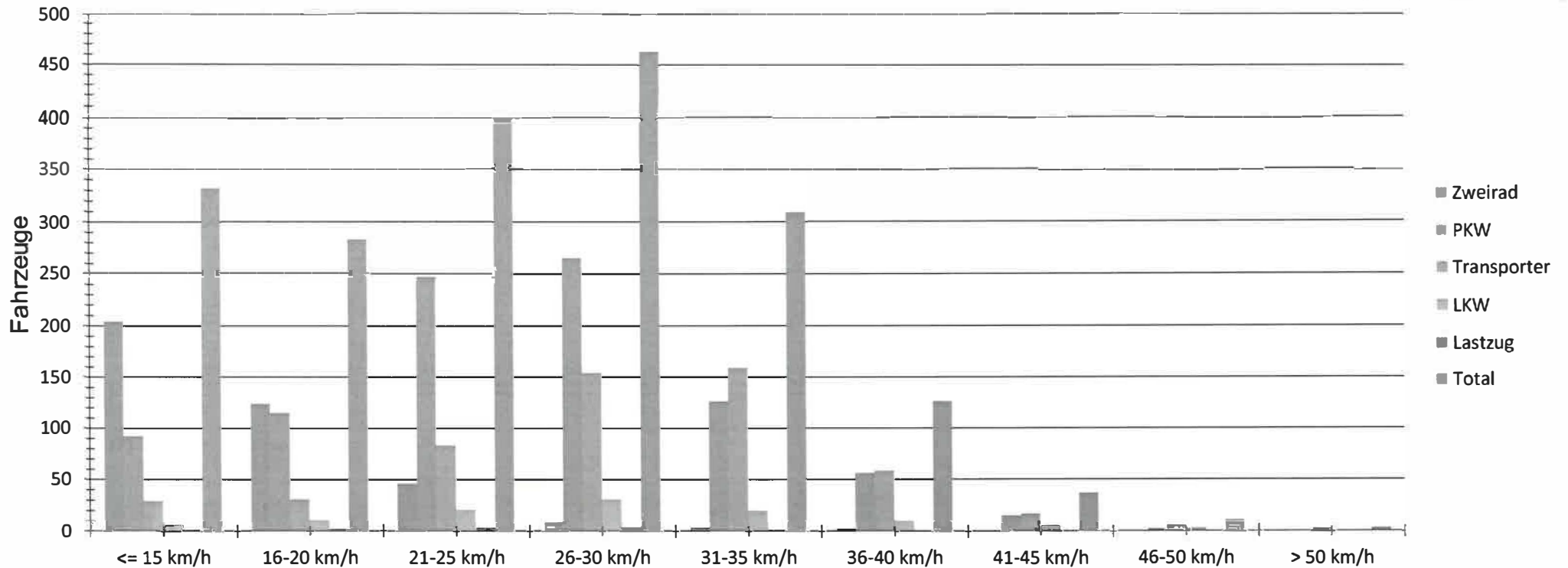

Auswertezeit		Freitag, 7. Juni 2024,10:30 - Mittwoch, 12. Juni 2024,11:00			
Tempolimit	30 km/h	Anzahl	Vd[km/h]	Vmax[km/h]	V85 [km/h]
Geschwindigkeitsübertretung	24,75 %	Zweirad	388	15	39
Durchschnittl. Abstand	126,71 s	PKW	918	25	50
Kolonnenverkehr	4,53 %	Transporter	540	29	56
DTV	391	LKW	107	28	50
DJV	142715	Lastzug	11	24	32
Schwerlastverkehrsanteil	6,01 %	Total	1964	24	56
Fahrtrichtung	Ankommend				
Bearbeiter:					
Kommentar:					
Messort:	Am Scherfenbrand i.H.v 110b				
Ankommende Fahrzeuge Richtung:	Bensberger Str				
Abfahrende Fahrzeuge Richtung:					

Verteilung Geschwindigkeit

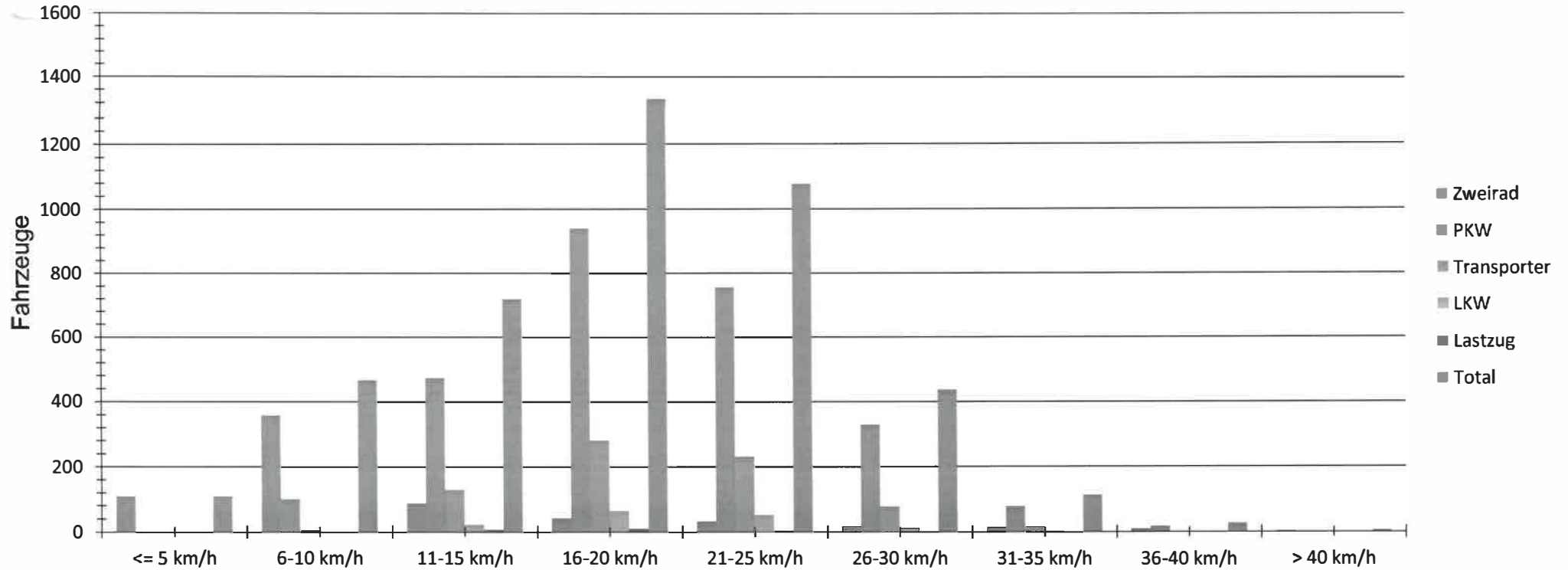

Auswertezeit Freitag, 23. August 2024,11:00 - Donnerstag, 29. August 2024,11:30					
Tempolimit	10 km/h	Anzahl	Vd[km/h]	Vmax[km/h]	V85 [km/h]
Geschwindigkeitsübertretung	86,58 %	Zweirad	674	11	48
Durchschnittl. Abstand	84,29 s	PKW	2692	20	43
Kolonnenverkehr	8,68 %	Transporter	740	20	39
DTV	712	LKW	156	20	33
DJV	259880	Lastzug	22	18	23
Schwerlastverkehrsanteil	4,15 %	Total	4284	19	48
Fahrtrichtung	Abfahrend				
Bearbeiter:					
Kommentar:					
Messort:	Am Scherfenbrand i.H.v 64				
Ankommende Fahrzeuge Richtung:					
Abfahrende Fahrzeuge Richtung:	Mülheimer Str				

Verteilung Geschwindigkeit

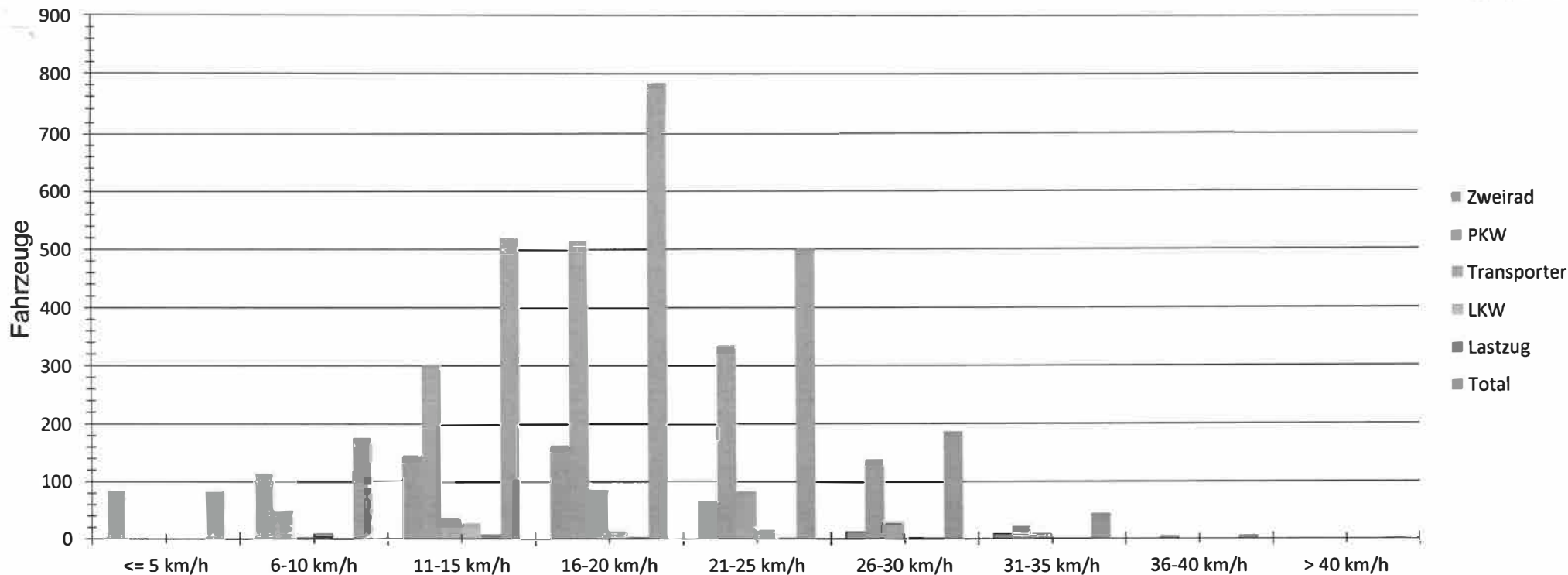

Auswertzeit		Freitag, 23. August 2024,11:00 - Donnerstag, 29. August 2024,11:30			
Tempolimit	10 km/h	Anzahl	Vd[km/h]	Vmax[km/h]	V85 [km/h]
Geschwindigkeitsübertretung	88,60 %	Zweirad	597	14	42
Durchschnittl. Abstand	127,65 s	PKW	1373	19	41
Kolonnenverkehr	5,50 %	Transporter	251	21	34
DTV	383	LKW	71	17	28
DJV	139795	Lastzug	16	17	27
Schwerlastverkehrsanteil	3,77 %	Total	2308	18	42
Fahrtrichtung	Ankommend				
Bearbeiter:					
Kommentar:					
Messort:	Am Scherfenbrand i.H.v 64				
Ankommende Fahrzeuge Richtung:	Freudenthaler Weg				
Abfahrende Fahrzeuge Richtung:					