

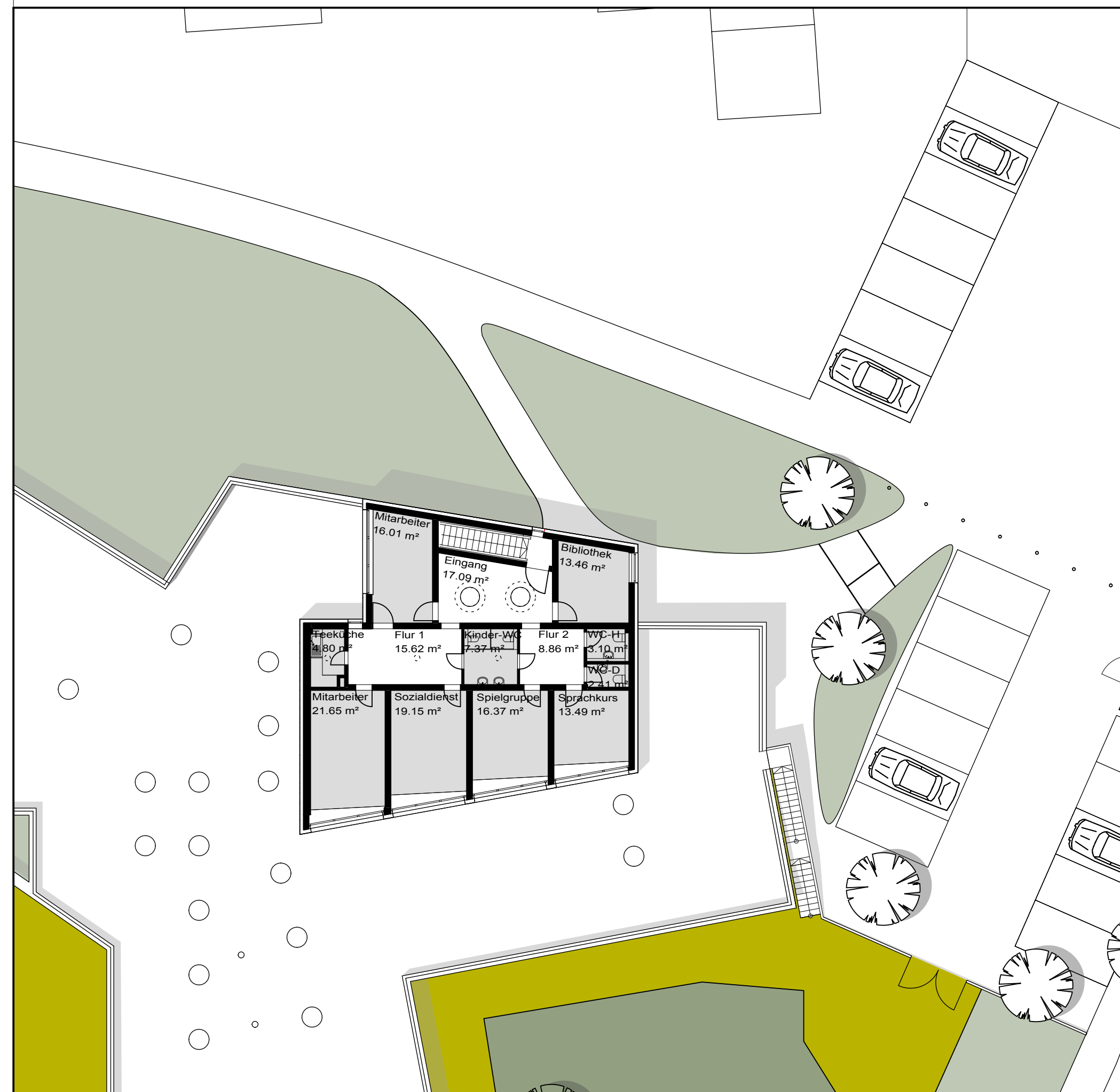

Ansicht Süd M 1:200



Ansicht West M 1:200



Grundriss OG 01 M 1:200

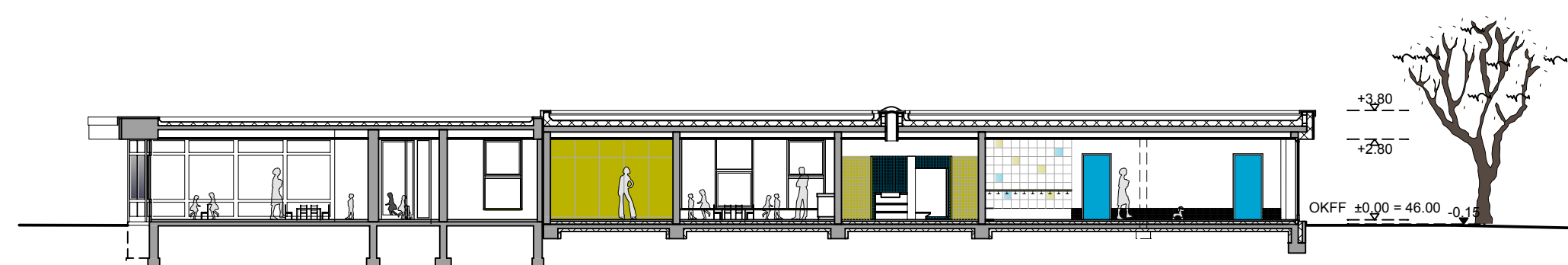

Schnitt A M 1:200

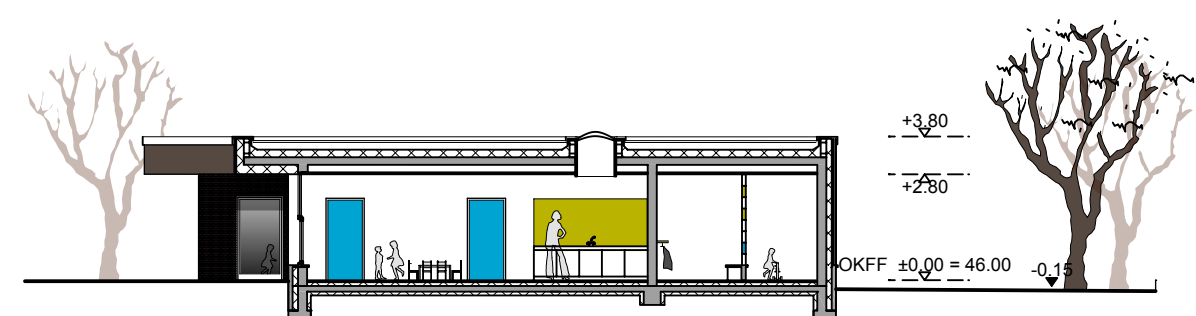

Schnitt B M 1:200



Grundriss EG M 1:200

- Bestand
- Neubau
- - - Abbruch

Stadt Leverkusen
Fb. Gebäudewirtschaft
 Postfach 101140, 51311 Leverkusen
 Hauptstrasse 101, 51373 Leverkusen
 Internet: www.leverkusen.de

KIGA Pregelstrasse
 Erweiterung um 2 Gruppen

Standort: Pregelstr. 23
 Leverkusen - Rheindorf

Bearbeitet: Frau Nina Küpers
 Tel.: 0214/ 406-6564 Fax: 0214/ 406-6525

Darstellung: Ansicht Süd, Ansicht West
 Grundriss EG
 Grundriss OG 01

Beigeordneter Dezernat IV: Beigeordneter Dezernat V:
 Fachbereichsleiter S1: Fachbereichsleiter S5:

Gez.: Maßstab: Datum: 22.01.2010

Objekt: Phase: Baustell: Client: Ebene: Inhalt: Index: Status:
 6080 L3 an der an der an der an der an der an der an der