

**Vorhaben- und Erschließungsplan - Blatt 02**  
**zum vorhabenbezogenen Bebauungsplan V 19/II "SUPERMARKT BERG. NEUKIRCHEN"**

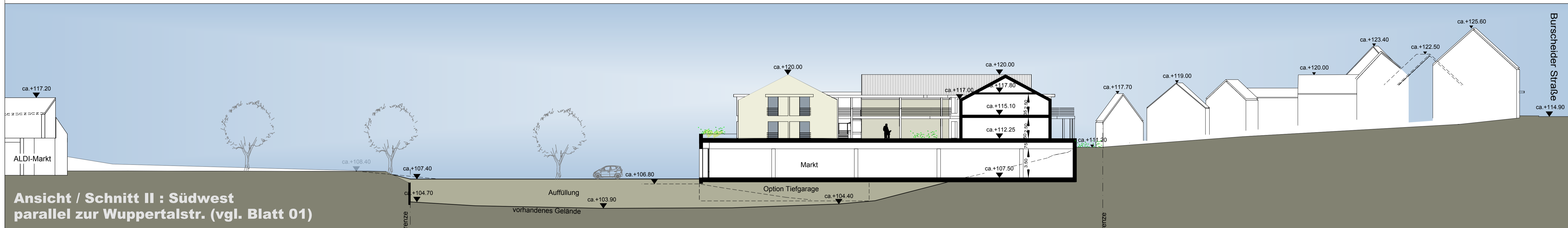

**Ansicht / Schnitt I : Südwest von Wuppertalstraße (vgl. Blatt 01)**



**Ansicht / Schnitt II : Südwest parallel zur Wuppertalstr. (vgl. Blatt 01)**



**Ansicht / Schnitt III : Nordost vom Tal (vgl. Blatt 01)**



**Ansicht / Schnitt IV: Nordwest vom ALDI-Markt**

# Anlage 4.2

**Vorhaben- und Erschließungsplan**  
**zum vorhabenbezogenen Bebauungsplan V 19/II**  
**"SUPERMARKT BERG. NEUKIRCHEN"**

**(Blatt 02)**

VORHABEN-TRÄGER	Peters GmbH & Co KG Von Diergardt Straße 25, 51375 Leverkusen, Tel.: 0214 / 855660
ARCHITEKT	PÄSSLER SUNDERMANN + PARTNER ARCHITECTEN STADTPLANER Bahnhofstr. 13 a, 42799 Leichlingen, Tel.: 02175 / 18786-20
<b>Lageplan EG und OG / Visualisierung</b>	
<b>M 1:200</b>	0 2 4 6 8 10 m 12 14 16 18 20 m