Anlage 1 zu TOP 2 der Niederschrift
der öffentlichen Sitzung der
Bezirksvertretung III am 22.11.18

Kleine Investitionsmaßnahmen der Stadtbezirke 2018

Maßnahmen im Stadtbezirk III

Nr.	Bez.	Maßnahme	beschlossene Mittel		FB	Realisierungsstand
			konsumtiv	investiv		
1	III	Erneuerung von Bänken in der Waldsiedlung	2.800 €		67	abgeschlossen
2	III	Erhalt, Pflege und Neupflanzungen alter Obstbaumsorten im Stadtbezirk III	3.000 €		32	Die Maßnahme befindet sich in der Umsetzung. Die Neupflanzung der Obstbäume soll bis zum Ende der 49. KW erfolgt sein.
3	III	Instandsetzung des öffentlichen Bücherschrankes in der Waldsiedlung	300 €		01	abgeschlossen
4	III	Zuschuss an den Bürgerverein Steinbüchel e. V. für die Instandsetzung von Bänken in Mathildenhof	2.500 €		67	abgeschlossen
5	III	Zuschuss für den Hochseilklettergarten in Alkenrath zur Anschaffung von Kletter-, Sicherungs- und Spielmaterialien	3.200 €		01	abgeschlossen
6	III	Durchführung von Nachbarschaftsfesten an Gemeinschaftseinrichtungen für Flüchtlinge im Stadtbezirk III	2.000 €		Dez. III	abgeschlossen
7	III	Zuschuss an die KGS Thomas-Morus-Schule für die Schülerbücherei	400 €		40	Die bewilligten konsumtiven Mittel wurden den jeweiligen Schulen zweckgebunden durch den FB Schulen zur Verfügung gestellt. Eine abschließende Rückmeldung, ob bereits alle Gegenstände und Materialien angeschafft wurden, wird über die Beschlusskontrolle im Mitteilungsblatt z.d.A.: Rat berichtet.
8	III	Zuschuss an die GGS Waldschule für die Förderung nicht deutschsprachi-ger Kinder	200 €		40	
9	III	Zuschuss an die GGS Morsbroicher Straße zur Inklusion, bewegten Pause und für die Förderung nicht deutschsprachiger Kinder	1.000 €		40	
10	III	Zuschuss an die KGS In der Wasserkuhl für die Lernwerkstatt	700 €		40	
11	III	Zuschuss an die GGS Astrid-Lindgren-Schule zur bewegten Pause, "Ge-sunden Schule", für die Lernwerkstatt und die Schülerbücherei	1.500 €		40	
12	III	Zuschuss an die GGS Heinrich-Lübke-Straße zur "Gesunden Schule"	500 €		40	
13	III	Zuschuss an die GGS Im Kirchfeld zur Inklusion, bewegten Pause und für die Schülerbücherei	1.200 €		40	
14	III	Entfernung von Graffitis im Stadtbezirk III	1.000 €		67	Die Maßnahme befindet sich noch in der Umsetzung.
15	III	Ersatzbeschaffung für eine Bank in der Waldsiedlung		1.200 €	67	abgeschlossen
16	III	Bänke (Sitz-Tisch-Kombination) für die GGS Astrid-Lindgren-Schule		4.000 €	40	Die Maßnahme befindet sich noch in der Umsetzung.
17	III	Installation eines Mülleimers am Parkscheinautomat in der Dechant-Fein-Straße		300 €	TBL	abgeschlossen
18	III	Installation von zwei Bänken in der Nähe des Wohnparks Bürgerbusch in Lützenkirchen		2.200 €	67	Die Maßnahme befindet sich noch in de Abstimmung.
19	III	Zuschuss an die KGS Thomas-Morus-Schule für die Schülerbücherei		400 €	40	abgeschlossen
20	III	Zuschuss an die GGS Waldschule für die Förderung nicht deutschsprachi-ger Kinder		350 €	40	abgeschlossen
21	III	Zuschuss an die GGS Morsbroicher Straße für die Lernwerkstatt		2.100 €	40	abgeschlossen
22	III	Zuschuss für die KGS Gezelin-Schule für die Schülerbücherei		1.050 €	40	abgeschlossen
23	III	Zuschuss an die GGS Astrid-Lindgren-Schule zur bewegten Pause und für die Lernwerkstatt		600 €	40	abgeschlossen

Kleine Investitionsmaßnahmen der Stadtbezirke 2018

Maßnahmen im Stadtbezirk III

Nr.	Bez.	Maßnahme	beschlossene Mittel		FB	Realisierungsstand
			konsumtiv	investiv		
24	III	Zuschuss an die GGS Heinrich-Lübke-Straße zur Inklusion (LOGICO Förderboxen)		1.500 €	40	abgeschlossen
25	III	Zuschuss an die GGS Heinrich-Lübke-Straße zur "Gesunden Schule" (Basketball-Set Junior, Schwungtuch, Jonglierset, Schul-Unihockey-Set)		4.500 €	40	abgeschlossen
26	III	Zuschuss an die GGS Erich-Klausener-Schule für die Schülerbücherei		900 €	40	abgeschlossen
27	III	Zuschuss an die GGS Im Kirchfeld für die Lernwerkstatt und zur bewegten Pause		1.100 €	40	abgeschlossen
28	III	Ersatzbeschaffung für ein Spielgerät auf dem Spielplatz Steinbücheler Feld		5.000 €	67	Die Maßnahme befindet sich im Vergabeverfahren. Die Aufstellung des Spielgerätes wird voraussichtlich zum Frühjahr 2019 erfolgen.
29	III	Instandsetzung von Wasserstelen auf Friedhöfen im Stadtbezirk III		2.500 €	67	Die Maßnahme befindet sich in der Umsetzung.
			20.300 €	27.700 €		

Maßnahmen aus der Vorlage Nr. 2018/2283, die aus dem eigenem Budget der Verwaltung umgesetzt werden sollen:

30	III	Materialien für die Instandsetzung des öffentlichen Parkplatzes an der Opladener Straße 112			TBL	abgeschlossen
31	III	Ersatzpflanzungen von durch den Orkan "Friederike" gefällten Bäumen im Stadtbezirk III			67	Die Nachpflanzungen sollen ab der 4. KW 2019 beginnen und bis zur 18. KW umgesetzt sein.
32	III	Herrichtung des Bodens der Bushaltestelle Schnorrenberg			66 i. V. m. TBL	abgeschlossen
33	III	Instandsetzung des Spielplatzes Saarlautener Straße			67	Die Maßnahme befindet sich im Vergabeverfahren. Die Aufstellung des Spielgerätes wird voraussichtlich zum Frühjahr 2019 erfolgen.
34	III	Erneuerung der Basketballkorbanlage in der Sporthalle der Heinrich-Lübke-Schule			40	abgeschlossen
35	III	Aufstellung eines Schildes "Bei Rot hier halten" vor der Ampel Ecke In Holzhausen/Weyerweg			36	abgeschlossen
36	III	Instandsetzung des Treppengeländers am Geh- und Radweg gegenüber dem Haus Opladener Straße 57 a			TBL	abgeschlossen

Maßnahme Nr. 14 "Entfernung von Graffitis im Stadtbezirk III": Sollten den Mitgliedern der Bezirksvertretung für den Stadtbezirk III entsprechende störende Graffitis im Stadtbezirk bekannt sein, können diese gerne an den FB Stadtgrün gemeldet werden, der diese Anregungen mit aufnimmt.

Stand: 22.11.2018
01-011-gr

Anlage 2 zu TOP 5 der Niederschrift der öffentlichen Sitzung der Bezirksvertretung III am 22.11.18

Erläuterungen des Bezirksvertreters Kühl (BÜNDNIS 90/DIE GRÜNEN)

In der Sitzung der Bezirksvertretung III am 22.11.18 bezog ich mich auf den Verlauf der Linie 212. Diese fährt aus Richtung Altenberg, Odenthal nach Leverkusen zunächst über die Odenthaler Straße, weiter über die Kandinskystraße in Richtung Stadtmitte (Wiesdorf).

Am Leimbacher Berg stehen die Wartehäuschen auf der rechten Seite der Straße. Dort steigen die Leute ein, um nach Schlebusch oder weiter nach Wiesdorf zu fahren. In Gegenrichtung stehen keine Wartehäuschen. Nach meiner Erfahrung wird hier eher ausgestiegen. Ein Einstieg mit Fahrtziel Altenberg, Odenthal findet fast nie statt. Das dürfte der Grund sein warum hier Wartehäuschen nur auf einer Seite aufgestellt worden sind

Konkret betrifft es die Haltstellen: Ernst-Ludwig-Kirchner-Straße ---> Kandinskystraße ---> Franz-Marc-Straße ---> Otto-Dix-Straße ---> Vincent-van-Gogh-Straße.

Sollte das neue Konzept im Rat beschlossen werden, entfällt die Andienung des Leimbacher Bergs durch die Linie 212. Diese fährt über die Odenthaler Straße direkt nach Schlebusch und dann weiter nach Wiesdorf.

Als Ersatz fährt die neue Schnellbuslinie SB 22 von Mathildenhof den Leimbacher Berg an und dann weiter Richtung Schlebusch und Wiedorf. Hier ändert sich also der Fahrtweg. Die Fahrgäste müssen somit an der anderen Straßenseite einsteigen, um in Richtung Schlebusch und Wiesdorf fahren zu können.

Geplanter Fahrweg der Linie 212:

Vincent-van-Gogh-Straße -→Otto-Dix-Straße → Franz-Marc-Straße → Kandinskystraße → Ernst-Ludwig-Kirchner-Straße

Daher sollten die Wartehäuschen umgesetzt werden. Ein großes Fahrgastpotenzial von Leimbacher Berg in Richtung Mathildenhof sehe ich nicht. Meiner Meinung könnte daher die Umsetzung vertretbar sein, da für neue Wartehäuschen sicherlich die finanziellen Mittel fehlen.

In der Anlage erhalten Sie die drei Bilder zu besseren Darstellung meines Anliegens.

Bild 1: Verlauf der Linie 212 (derzeit)

Bild 2: Geplanter neuer Verlauf der Linie 212

Bild 3: Geplante Verlauf der neuen Linie SB22

Bild 1

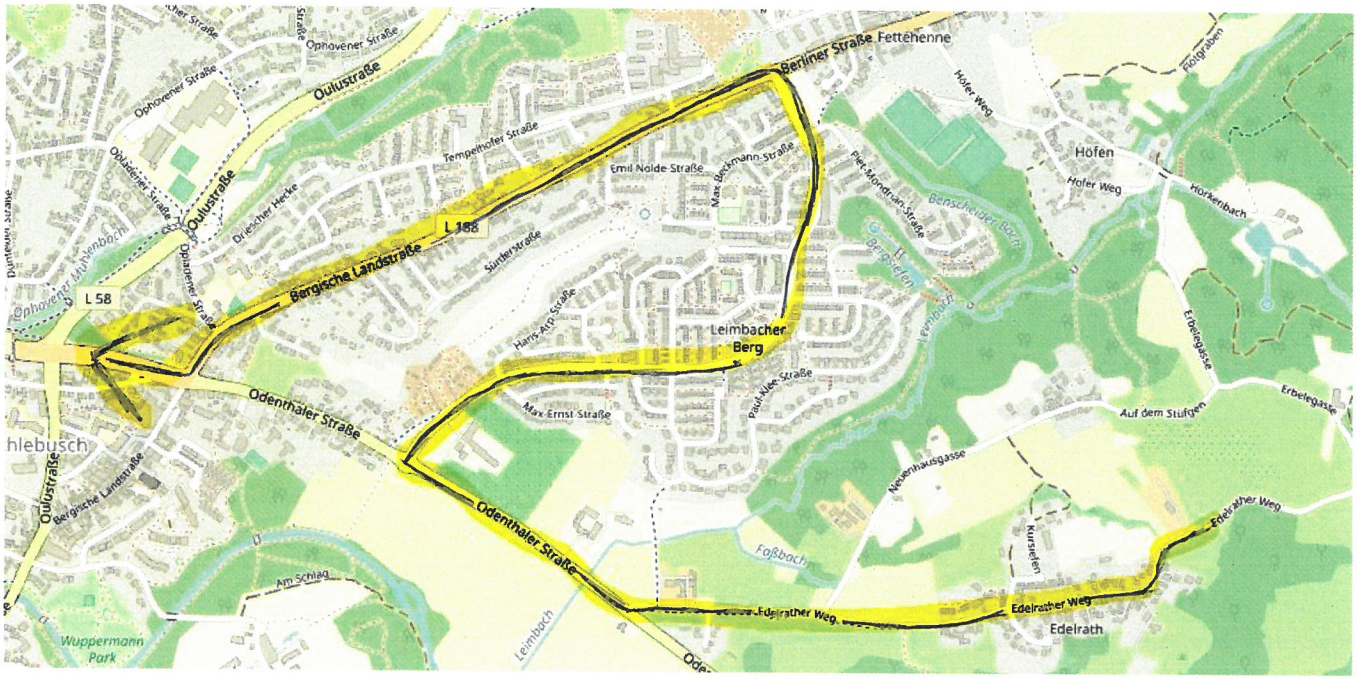

Berliner Straße
Fettehenne
Oulustraße
Ophovener Straße
Tempelhofer Straße
Emil Nolde Straße
Max Beckmann-Straße
Piet-Mondrian-Straße
Höfer Weg
Höfen
Hofer Weg
Hörkenbach
Bergische Landstraße
L 188
L 58
Sürderstraße
Hans-Arp-Straße
Leimbacher Berg
Paul-Klee-Straße
Max Ernst Straße
Odenthaler Straße
Erbelegasse
Auf dem Stüfgen
Neuenhausgasse
Edelrather Weg
Kurselen
Edelrath
Fußbach
Leimbach
Am Schlag
Wuppermann Park

Bild 2

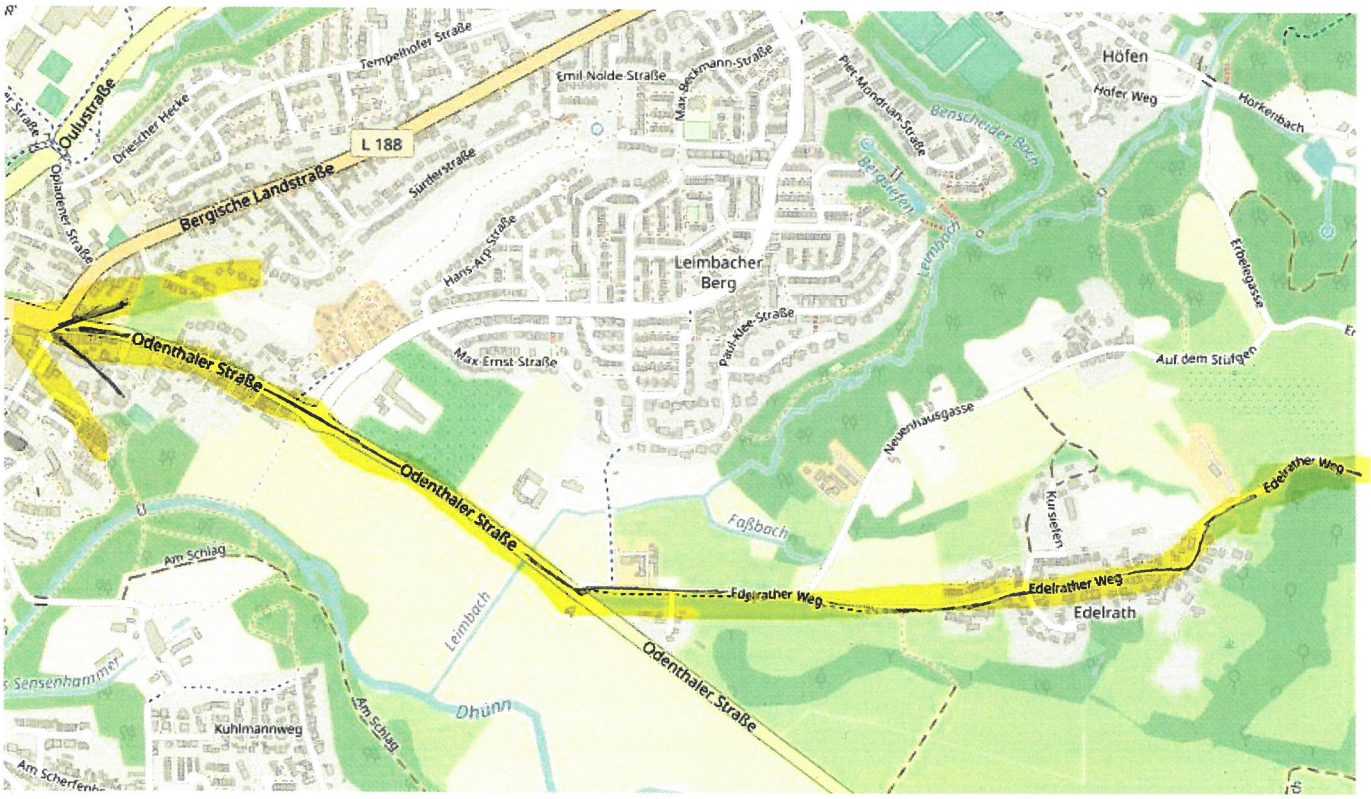
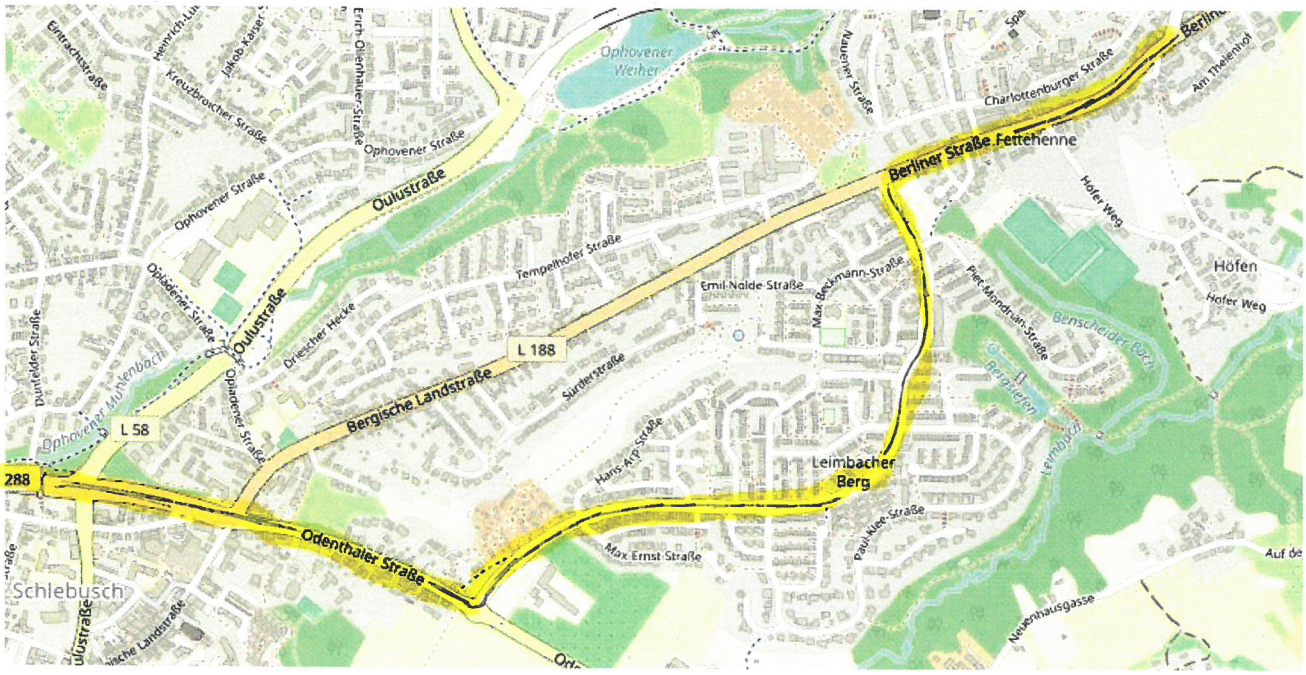

Tempelhofer Straße
Emil Nolde Straße
Max Beckmann-Straße
Piet-Mondrian-Straße
Höfen
Hofer Weg
Hörkenbach
Oulustraße
Driescher Hecke
L 188
Bergische Landstraße
Sürderstraße
Hans-Arp-Straße
Leimbacher Berg
Paul-Klee-Straße
Max Ernst Straße
Odenthaler Straße
Erbelegasse
Auf dem Stüfgen
Neuenhausgasse
Edelrather Weg
Kurselen
Edelrath
Fußbach
Leimbach
Am Schlag
Dhünn
Kuhlmannweg

Bild 3


Ophovener Weiher
Ophovener Straße
Oulustraße
Berliner Straße Fettehenne
Charlottenburger Straße
Tempelhofer Straße
Emil-Nolde-Straße
Max-Beckmann-Straße
Höfen
Hofer Weg
Bergische Landstraße
L 188
L 58
288
Odenthaler Straße
Leimbacher Berg
Hans-Arp-Straße
Max-Ernst-Straße
Paul-Klee-Straße
Neuenhausgasse
Schlebusch
Dünteldenstraße
Driesch
Bensberger Bach
Ferrenbach